



Bericht Budget 2025



Inhalt

0	Ergebnisse auf einen Blick (Management Summary).....	5
1	Rechnungslegungsgrundsätze Harmonisiertes Rechnungslegungsmodell 2 (HRM2).....	6
1.1	Allgemeines	6
1.2	Abschreibungen	6
1.2.1	Bestehendes Verwaltungsvermögen (Übergangsbestimmungen Art. T2-4 Abs. 1 GV).....	6
1.2.2	Sonderfälle Verwaltungsvermögen (Übergangsbestimmungen Art. T2-4 Abs. 2 GV).....	6
1.2.3	Neues Verwaltungsvermögen.....	6
1.2.4	Zusätzliche Abschreibungen (Art. 84 GV).....	6
1.3	Investitionsrechnung / Aktivierungsgrenze.....	7
2	Erläuterungen	8
2.1	Allgemeines	8
	Ergebnis allgemeiner Haushalt (Steuerhaushalt).....	9
2.2	Erfolgsrechnung	9
2.2.1	Erläuterung zur Entwicklung Personalaufwand	9
2.2.2	Erläuterung zur Entwicklung Sachaufwand und Abschreibungen	9
2.2.3	Erläuterung zur Entwicklung Transferaufwand	9
2.2.4	Erläuterungen zur Entwicklung Transferertrag	10
2.2.5	Erläuterung zur Entwicklung Steuerertrag	10
2.3	Investitionen 2025 – 2029	11
3	Ergebnis.....	13
3.1	Allgemeine Übersicht	13
3.2	Übersicht Gesamtergebnis Gemeinde	14
3.2.1	Erfolgsrechnung	14
3.2.2	Investitionsrechnung	15

3.2.3	Finanzierungsergebnis.....	16
3.3	Ergebnis allgemeiner Haushalt	17
3.4	Ergebnis Spezialfinanzierung Wasser	18
3.5	Ergebnis Spezialfinanzierung Abwasser.....	19
3.6	Ergebnis Spezialfinanzierung Abfall.....	20
3.7	Ergebnis Spezialfinanzierung Strom	21
4	Erfolgsrechnung	22
4.1	Zusammenzug Gliederung nach Sachgruppen Erfolgsrechnung	22
4.2	Zusammenzug Erfolgsrechnung nach funktionaler Gliederung	23
5	Investitionsrechnung	24
5.1	Zusammenzug Investitionsrechnung nach funktionaler Gliederung	24
6	Eigenkapitalnachweis	25
6.1	Auswertungen	25
6.2	Kommentare zu den Auswertungen.....	26
6.2.1	Spezialfinanzierungen im Eigenkapital (SG 290)	26
6.2.2	Rücklagen der Globalbudgetbereiche (SG 292).....	26
6.2.3	Vorfinanzierungen (SG 293).....	26
6.2.4	Reserven (zusätzliche Abschreibungen, SG 294).....	27
6.2.5	Neubewertungsreserve Finanzvermögen (SG 296).....	27
6.2.6	Bilanzüberschuss (SG 299)	27
7	Antrag des Gemeinderates	28
8	Genehmigung Budget	30
9	Detaillierte Erfolgsrechnung nach Sachgruppen	31
10	Detaillierte Erfolgsrechnung nach funktionaler Gliederung	84
11	Detaillierte Investitionsrechnung nach Sachgruppen	140

12 Detaillierte Investitionsrechnung nach funktionaler Gliederung..... **144**

0 Ergebnisse auf einen Blick (Management Summary)

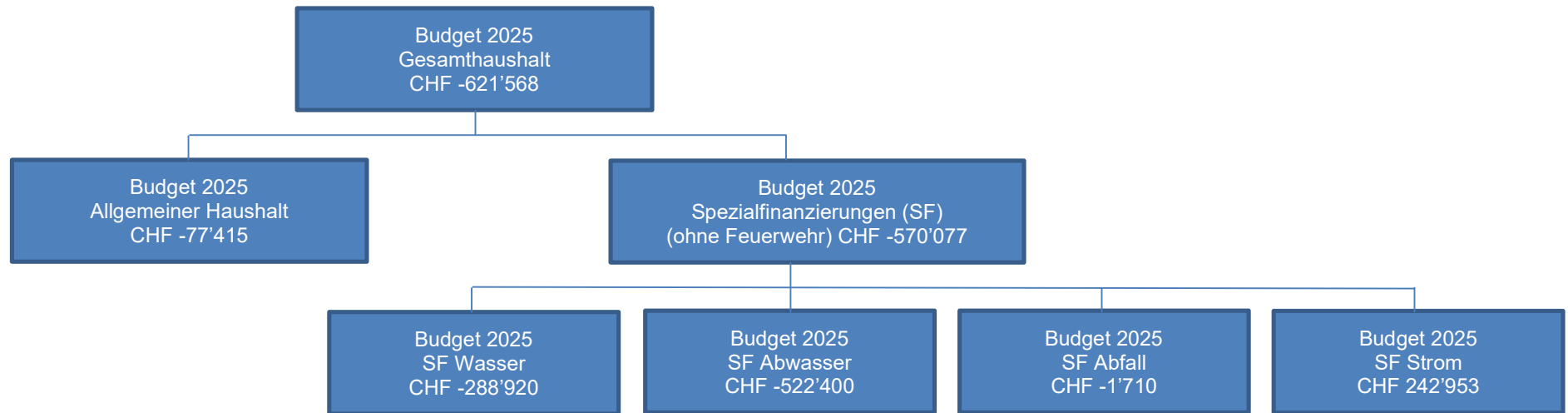

Der Gesamthaushalt schliesst mit einem Aufwandüberschuss von CHF 621'568 ab. Grund hierfür sind die budgetierten Defizite der Spezialfinanzierungen in den Bereichen Wasser und Abwasser. Der Steuerhaushalt schliesst mit einem leichten Aufwandüberschuss von CHF 77'415 ab.

Die Gebühren in den Spezialfinanzierungen Wasser, Abwasser und Abfall bleiben unverändert. Der Strompreis steigt durchschnittlich leicht um rund 0.9 %.

Der Gemeinderat beantragt dem Volk, die nachfolgenden Steuersätze unverändert festzulegen:

- a) die Steueranlage der natürlichen Personen und juristischen Personen: 1.65 Einheiten und
- b) die Liegenschaftssteuern: 1.3 ‰ des amtlichen Wertes.

1 Rechnungslegungsgrundsätze Harmonisiertes Rechnungslegungsmodell 2 (HRM2)

1.1 Allgemeines

Das Budget wurde nach dem neuen Rechnungslegungsmodell HRM2, gemäss Art. 70 Gemeindegesetz (GG, [BSG 170.11]), erstellt.

1.2 Abschreibungen

1.2.1 Bestehendes Verwaltungsvermögen (Übergangsbestimmungen Art. T2-4 Abs. 1 GV)

Das am 1.1.2016 bestehende Verwaltungsvermögen wurde zu Buchwerten in HRM2 übernommen:

Das bestehende Verwaltungsvermögen Niederbipp wurde bis ins Jahr 2024 komplett abgeschrieben.

Das bestehende Verwaltungsvermögen Wolfisberg von wird innert d.h. ab dem Rechnungsjahr 2016 bis und mit Rechnungsjahr 2031 linear abgeschrieben.	CHF 314'084 16 Jahren
Dies ergibt einen jährlichen Abschreibungssatz von oder	6.25% CHF 19'630

1.2.2 Sonderfälle Verwaltungsvermögen (Übergangsbestimmungen Art. T2-4 Abs. 2 GV)

Verwaltungsvermögen in den Bereichen Wasser und Abwasser:

Lineare Abschreibung in der Höhe der Einlage in die Spezialfinanzierung im Jahr vor der Einführung.

1.2.3 Neues Verwaltungsvermögen

Auf neuen Vermögenswerten, d.h. nach Einführung von HRM2, werden die planmässigen Abschreibungen nach Anlagekategorien und Nutzungsdauer (Anhang 2 GV) berechnet. Die Abschreibungen erfolgen linear nach Nutzungsdauer.

1.2.4 Zusätzliche Abschreibungen (Art. 84 GV)

Zusätzliche Abschreibungen betreffen nur den **allgemeinen Haushalt** und werden vorgenommen, wenn im Rechnungsjahr

- a) in der Erfolgsrechnung ein Ertragsüberschuss ausgewiesen wird und
- b) die ordentlichen Abschreibungen kleiner als die Nettoinvestitionen sind.

Zusätzliche Abschreibungen sind zu budgetieren.

	CHF	CHF
Ertragsüberschuss vor Vornahme zusätzlicher Abschreibungen (SG 9000)		0
Nettoinvestitionen allgemeiner Haushalt	5'435'000	
abzüglich:		
Ordentliche Abschreibungen allgemeiner Haushalt	-791'240	
Differenz:	4'643'760	
Zusätzliche Abschreibungen (höchstens im Betrag des Ertragsüberschusses)		0
Ergebnis Budget (SG 9000)		0

Im Jahr 2025 ist keine zusätzliche Abschreibung im Rahmen des Ertragsüberschusses vorzunehmen.

1.3 Investitionsrechnung / Aktivierungsgrenze

Der Gemeinderat belastet in Übereinstimmung mit Art. 79a GV einzelne Investitionen bis zum Betrag von CHF 75'000 der Erfolgsrechnung.

2 Erläuterungen

2.1 Allgemeines

Dem Budget liegen folgende Steuer- und Gebührenansätze zu Grunde:

Steueranlage	1.65 Einheiten für natürliche und juristische Personen			
Liegenschaftssteuern:	1.3 Promille des amtlichen Wertes			
Hundetaxe	Je Hund			90.00
Jährliche Wassergebühren	(zzgl. 2.6 % Mehrwertsteuer)			
Grundgebühr je Wasserzähler:	DN 20 mm	(2.5 m3/h)	CHF	400.00
	DN 25 mm	(3.5 m3/h)	CHF	560.00
	DN 32 mm	(5.0 m3/h)	CHF	800.00
	DN 50 mm	(15.0 m3/h)	CHF	2'400.00
	DN 65 mm	(60.0 m3/h)	CHF	9'600.00
	DN 80 mm	(120.0 m3/h)	CHF	19'200.00
	DN 100 mm	(180.0 m3/h)		28'800.00
Verbrauchsgebühr:	Je m3 Frischwasser		CHF	2.00
Jährliche Abwassergebühren:	(zzgl. 8.1 % Mehrwertsteuer)			
Grundgebühr je Wasserzähler:	DN 20 mm	(2.5 m3/h)	CHF	212.50
	DN 25 mm	(3.5 m3/h)		297.50
	DN 32 mm	(5.0 m3/h)		425.00
	DN 40 mm	(10.0 m3/h)		850.00
	DN 50 mm	(15.0 m3/h)		1'275.00
	DN 65 mm	(60.0 m3/h)		5'100.00
	DN 80 mm	(120.0 m3/h)		10'200.00
	DN 100 mm	(180.0 m3/h)		15'300.00
Verbrauchsgebühr:	Je m3 Abwasser		CHF	1.30
Jährliche Abfallgebühr:	(zzgl. 8.1 % Mehrwertsteuer)			
Grundgebühr	pro volljährige Person:		CHF	60.00
	Gewerbe-, Industrie-, Landwirtschafts- und Dienstleistungsbetriebe		CHF	100.00

Elektrizitäts- und Netznutzungstarife:		Diese sind unter https://www.niederbipp.ch/publikationen/508144 zu finden		
---	--	--	--	--

Ergebnis allgemeiner Haushalt (Steuerhaushalt) Vergleich zu Budget 2024 und Jahresabschluss 2023

Ergebnis		Budget 2025	CHF	Budget 2024	CHF	Rechnung 2023
Total Aufwand	CHF	19'469'220		18'063'420		19'638'479
Total Ertrag	CHF	19'391'805		18'063'420		23'215'675
Überschuss		- 77'415		0		3'577'196

2.2 Erfolgsrechnung

2.2.1 Erläuterung zur Entwicklung Personalaufwand

Der Bereich Personalaufwand zeigt sich im Vergleich zum Vorjahresbudget um CHF 430'000 höher. Hiervon entfallen knapp CHF 370'000 auf die Löhne, welche neben einem generellen Teuerungsausgleich, zusätzliche Pensen in der Bauabteilung sowie in der Präsidiabteilung berücksichtigen. Die Sozialleistungen erhöhen sich entsprechend um CHF 50'000. Das Pensum in der Bauabteilung wurde temporär bis ca. Mitte 2026 gesprochen. Mit CHF 246'000 (inkl. Sozialleistungen) erhöhen sich die allgemeinen Dienste dadurch am stärksten. Zudem reduzieren sich hier die Entlastungen, da die internen Verrechnungen und Belastungen an Spezialfinanzierungen um gesamthaft knapp CHF 180'000 gesenkt wurden.

2.2.2 Erläuterung zur Entwicklung Sachaufwand und Abschreibungen

Der Sach- und übrige Betriebsaufwand zeigt sich um knapp CHF 590'000 höher als im Vorjahr. Hierbei steigen die Dienstleistungen und Honorare mit CHF 260'000, sowie der bauliche und betriebliche Unterhalt mit CHF 250'000 am stärksten.

Der Abschreibungsaufwand erhöht sich gesamthaft um CHF 130'000. Dabei fallen die neuen Abschreibungen für das Schulhaus Gehrengasse mit CHF 391'000 besonders ins Gewicht. Bei der Feuerwehr fällt die Abschreibung über CHF 93'750 aus dem Vermögen des HRM1 weg, dafür erhöht sich Abschreibung um CHF 48'300 für das neue Fahrzeug. Beim Werkhof, der Wasserversorgung wie auch bei der Spezialfinanzierung Elektrizität fallen ebenfalls jeweils Abschreibungen über CHF 37'250, CHF 93'200 respektive CHF 117'000 aus dem Vermögen nach HRM1 weg.

2.2.3 Erläuterung zur Entwicklung Transferaufwand

Der Transferaufwand erhöht sich um knapp CHF 260'000. Der Hauptanteil liegt dabei mit CHF 220'000 beim Besoldungsanteil des Kantons für die Schulleitung, welcher im Jahr 2024 nicht budgetiert wurde.

2.2.4 Erläuterungen zur Entwicklung Transferertrag

Der Transferertrag reduziert sich um CHF 476'000, wobei einerseits die internen Verrechnungen um CHF 140'000 gekürzt wurden und andererseits die Rückerstattungen Gemeinden beim Kindergarten wie auch bei der Primarstufe von gesamthaft CHF 340'000 im Vergleich zum Vorjahr wegfallen. Diese Beträge waren im Budgetjahr 2024 falsch budgetiert worden.

2.2.5 Erläuterung zur Entwicklung Steuerertrag

Der Fiskalertrag basiert auf den Werten des Jahres 2023 und berücksichtigt die vom Bund prognostizierte Entwicklung bei den natürlichen und juristischen Personen. Die Steuererträge der Vorjahre wurden vorsichtig in die Erträge des Budgets 2025 eingerechnet. Der Fiskalertrag erhöht sich somit im Vergleich zu 2024 um CHF 1.8 Mio., wobei die Gewinnsteuer für juristische Personen um CHF 2.1 Mio. erhöht wurde.

2.3 Investitionen 2025 – 2029

Folgende Investitionen liegen den Berechnungen der Abschreibungen und Zinsen zugrunde:

INVESTITIONSRECHNUNG		Budget 2025	Finanzplan 2026	Finanzplan 2027	Finanzplan 2028	Finanzplan 2029
		CHF	CHF	CHF	CHF	CHF
Erschliessung Gewerbezone West Stockacker	Steuerhaushalt	700'000	700'000	400'000		
Brunnenweg Ängli-Lehn bis Res. Lehn / Höhenweg	Steuerhaushalt			100'000	400'000	
Deckergasse Steingasse 1. Et. inkl. San. Platz	Steuerhaushalt		150'000	130'000		
Oberfeldweg - Hofackerweg Verbindungsweg	Steuerhaushalt				130'000	
Gehrengasse - Hintergasse (Sofortmassnahmen)	Steuerhaushalt	90'000				
Studweg - Gehrengasse - Hintergasse - Niederfeldw.	Steuerhaushalt		50'000		300'000	1'000'000
Wolfisberg Berg- Schürchen- Allmendstrasse	Steuerhaushalt					200'000
Brüggliackerweg (Projekt)	Steuerhaushalt					30'000
Steingasse 2.Et.	Steuerhaushalt					200'000
Kirchgasse / Oberfeldweg / Untere Sängelenweg	Steuerhaushalt	200'000	250'000	750'000		
Dahlienweg	Steuerhaushalt		100'000			
Verbindung Hofacker - Käseriweg / Bahnhof	Steuerhaushalt	50'000	50'000	550'000	550'000	
Moosmattweg	Steuerhaushalt					250'000
Oberfeld West	Steuerhaushalt		50'000			
Sanierung und Erweiterung SH Gehrengasse	Steuerhaushalt	3'500'000				
Zollwegli 10 (Singsaal, Sekretariat), Gebäudesanierung	Steuerhaushalt	50'000	300'000	200'000		
Sporthalle Lehnfluh: Gesamtanierung Technikraum, Warmwasseraufbereitungssystem	Steuerhaushalt	250'000	200'000			
Sporthalle Lehnfluh: ZEV / Umbau Warmwasser	Steuerhaushalt	245'000				
Räberhusparkplatz Komplettsanierung mit Belagseinbau und Entwässerung	Steuerhaushalt		100'000			
Räberhus Bühnenbeleuchtung / LED	Steuerhaushalt		80'000			
Neubau / Erweiterung / Sanierung Kindergarten Gehrengasse.	Steuerhaushalt		1'000'000	900'000		
Gemeindehaus Sanierung (Fassaden, Fenster, Innen)	Steuerhaushalt			150'000	150'000	
Anschaffung interaktive Wandtafeln PSZ	Steuerhaushalt	120'000				
Ersatz Schulmobiliar Prim	Steuerhaushalt			90'000		
Ersatz Schulmobiliar Prim	Steuerhaushalt				90'000	
Ersatz Schulmobiliar Prim	Steuerhaushalt					90'000
Atemschutzfahrzeug (Ersatz)	Steuerhaushalt				260'000	
Tanklöschfahrzeug klein	Steuerhaushalt			300'000		
Ersatz Mannschaftstransporter	Steuerhaushalt					100'000
Massnahmen Richtplan Verkehr	Steuerhaushalt	100'000				
Strassenbeleuchtung LED	Steuerhaushalt	130'000	200'000			
Total Nettoinvestitionen Steuerhaushalt		5'435'000	3'230'000	3'570'000	1'880'000	1'870'000
Spezialfinanzierungen		2'979'000	3'369'000	3'349'000	3'459'000	3'154'000
Total Nettoinvestitionen Gesamthaushalt		8'414'000	6'599'000	6'919'000	5'339'000	5'024'000

INVESTITIONSRECHNUNG		Budget 2025	Finanzplan 2026	Finanzplan 2027	Finanzplan 2028	Finanzplan 2029
		CHF	CHF	CHF	CHF	CHF
Lehnweg Gerhard Meier Weg	Spezialfinanzierung	300'000				
Erschliessung Gewerbezone West Stockacker	Spezialfinanzierung	450'000	450'000	300'000		
Brunnenweg Ängi-Lehn	Spezialfinanzierung			450'000	550'000	
Deckergasse Steingasse 1. Et. inkl. San. Platz	Spezialfinanzierung		300'000	120'000		
Oberfeldweg - Hofackerweg Verbindungsweg	Spezialfinanzierung				470'000	
Studweg - Gehrengasse - Hintergasse - Niederfeldw.	Spezialfinanzierung		50'000		100'000	400'000
Wolfsberg Berg- Schürchen- Allmendstrasse	Spezialfinanzierung					100'000
Brüggliackerweg (Projekt)	Spezialfinanzierung					40'000
Steingasse 2.Et.	Spezialfinanzierung					220'000
Oberfeld West	Spezialfinanzierung		350'000			
Schamageln - Autobahnanschluss (-Holzhöusern)	Spezialfinanzierung			350'000	400'000	
Zulauf AVA Sanierung RA und PW	Spezialfinanzierung				300'000	600'000
Anschluss ARA Falkenstein (netto) Anteil PW+Leitungen	Spezialfinanzierung	600'000	900'000	250'000		
Sauberwasserleitung Grundacker-Lehnweg	Spezialfinanzierung				240'000	
HDA Hofdüngeranlagen	Spezialfinanzierung	75'000	50'000			
ZPA Zustandsaufnahmen Priv. Abw.leitungen	Spezialfinanzierung		200'000	300'000	300'000	1'200'000
ARA Falkenstein Anteil Blockheizkraftwerk	Spezialfinanzierung	100'000	125'000			
Reglement Abwasserentsorgung neu	Spezialfinanzierung			75'000	75'000	
PW Lehn bis Reservoir Lehn	Spezialfinanzierung	250'000				
Leitung Bärenweg-Hübelimatt	Spezialfinanzierung			200'000		
Wasserversorgung Ersatz Steuerung	Spezialfinanzierung	100'000	50'000			
Smartmeter WV / Wasserzählersatz	Spezialfinanzierung	140'000	100'000	100'000		
Reglement WV neu	Spezialfinanzierung			50'000	50'000	
Leitung Gässli ASM SBB Steingasse	Spezialfinanzierung				400'000	
UW Niederbipp - Ersatz Rundsteueranlage	Spezialfinanzierung		60'000	180'000		
HA Amselweg Meisenweg Dornackerweg	Spezialfinanzierung	200'000				
Trafostationen (Unifluroc MS-Anlage)	Spezialfinanzierung	90'000	60'000			
San. und Erschliessung TS Colasgrube	Spezialfinanzierung	400'000				
San. und Erschliessung TS Lindenmatt	Spezialfinanzierung		400'000			
San. und Erschliessung TS Marinsacker	Spezialfinanzierung			400'000		
Trafostation Römergasse	Spezialfinanzierung			150'000		
Trafostation Banngasse	Spezialfinanzierung			150'000		
Smartmeter EVN	Spezialfinanzierung	274'000	274'000	274'000	274'000	234'000
Trafostation Arge Teil EVN (Iff-Miphalt)	Spezialfinanzierung				100'000	
Trafostation Aengi	Spezialfinanzierung				200'000	
Trafostation Zelgli	Spezialfinanzierung					200'000
Verteilkabinen (VK) Ersatz	Spezialfinanzierung					160'000
Total Nettoinvestitionen Spezialfinanzierungen		2'979'000	3'369'000	3'349'000	3'459'000	3'154'000
allgemeiner Haushalt (Steuerfinanziert)		5'435'000	3'230'000	3'570'000	1'880'000	1'870'000
Total Nettoinvestitionen Gesamthaushalt		8'414'000	6'599'000	6'919'000	5'339'000	5'024'000

3 Ergebnis

3.1 Allgemeine Übersicht

	Budget 2025	Budget 2024	Jahres- rechnung 2023
Jahresergebnis ER Gesamthaushalt (SG 90)	-621'568	-580'805	2'162'144
Jahresergebnis ER Allgemeiner Haushalt (SG 900)	-77'415	0	3'577'255
Jahresergebnis gesetzliche Spezialfinanzierungen (SG 901)	-570'077	-580'805	-1'415'110
Steuerertrag natürliche Personen (SG 400)	9'354'589	9'497'000	9'911'204
Steuerertrag juristische Personen (SG 401)	4'203'680	2'075'200	5'670'129
Liegenschaftssteuer (SG 4021)	1'385'000	1'385'000	1'379'705
Nettoinvestitionen (SG 5 / 6)	8'414'000	11'886'000	3'622'916.75

Die Steueranlage von 1.65 Einheiten bei natürlichen und juristischen Personen, sowie die Liegenschaftssteuer von 1.3 ‰ des amtlichen Wertes dienen als Grundlage für den Steuerertrag.

3.2 Übersicht Gesamtergebnis Gemeinde

3.2.1 Erfolgsrechnung

Gesamter Haushalt		Budget 2025	Budget 2024	Rechnung 2023
	Betrieblicher Aufwand			
30	Personalaufwand	4'669'313	4'244'073	4'122'898.26
31	Sach- und übriger Betriebsaufwand	10'712'697	11'381'296	11'490'190.90
33	Abschreibungen Verwaltungsvermögen	1'431'400	1'300'175	1'191'472.80
35	Einlagen in Fonds und Spezialfinanzierungen	890'000	1'080'000	1'603'717.13
36	Transferaufwand	12'609'880	12'237'293	11'556'529.65
37	Durchlaufende Beiträge			
	Total Betrieblicher Aufwand	30'313'290	30'242'837	29'964'808.74
	Betrieblicher Ertrag			
40	Fiskalertrag	15'878'315	14'044'700	19'027'071.15
41	Regalien und Konzessionen			9'843.28
42	Entgelte	10'756'833	12'309'580	11'873'179.53
43	Verschiedene Erträge			111.11-
45	Entnahmen aus Fonds und Spezialfinanzierungen	280'000	340'496	336'507.50
46	Transferertrag	2'857'494	3'230'084	2'912'119.32
47	Durchlaufende Beiträge			
	Total Betrieblicher Ertrag	29'772'642	29'924'860	34'158'609.67
	ERGEBNIS AUS BETRIEBLICHER TÄTIGKEIT	540'648-	317'977-	4'193'800.93
34	Finanzaufwand	329'000	329'000	270'356.47
44	Finanzertrag	245'450	268'820	321'305.04
	ERGEBNIS AUS FINANZIERUNG	83'550-	60'180-	50'948.57
	OPERATIVES ERGEBNIS	624'198-	378'157-	4'244'749.50
38	Ausserordentlicher Aufwand		205'278	2'085'441.54
48	Ausserordentlicher Ertrag	2'630	2'630	2'835.65
	AUSSERORDENTLICHES ERGEBNIS	2'630	202'648-	2'082'605.89-
	GESAMTERGEBNIS ERFOLGSRECHNUNG	621'568-	580'805-	2'162'143.61

3.2.2 Investitionsrechnung

Investitionsrechnung

Einwohnergemeinde Niederbipp
Buchungsperiode 2025

	Budget 2025		Budget 2024		Rechnung 2023	
	Ausgaben	Einnahmen	Ausgaben	Einnahmen	Ausgaben	Einnahmen
Total	8'414'000		11'886'000		4'597'339.35	349'868.00
Nettoinvestitionen		8'414'000		11'886'000		4'247'471.35
1 Öffentliche Sicherheit			480'000			
Netto Ausgaben				480'000		
2 Bildung	4'165'000		6'721'000		1'921'240.04	
Netto Ausgaben	4'165'000	4'165'000	6'721'000	6'721'000	1'921'240.04	1'921'240.04
3 Kultur und Freizeit					70'586.60	6'600.00
Netto Ausgaben					63'986.60	63'986.60
6 Verkehr	1'270'000		1'230'000		687'931.30	
Netto Ausgaben	1'270'000	1'270'000	1'230'000	1'230'000	687'931.30	687'931.30
7 Umwelt und Raumordnung	1'565'000		2'070'000		1'251'004.07	343'268.00
Netto Ausgaben	1'565'000	1'565'000	2'070'000	2'070'000	907'736.07	907'736.07
8 Volkswirtschaft	1'414'000		1'385'000		666'577.34	
Netto Ausgaben	1'414'000	1'414'000	1'385'000	1'385'000	666'577.34	666'577.34

3.2.3 Finanzierungsergebnis

Selbstfinanzierung

Einwohnergemeinde Niederbipp
Buchungsperiode 2025

	Budget 2025	Budget 2024	Rechnung 2023
Ergebnis Gesamthaushalt	544'153-	580'805-	2'162'084.61
Abschreibung Verwaltungsvermögen	1'431'400	1'300'175	1'191'472.80
Einlagen in Fonds und Spezialfinanzierungen	890'000	1'080'000	1'603'717.13
Entnahmen aus Fonds und Spezialfinanzierungen	280'000-	340'496-	336'507.50-
Wertberichtigung Darlehen Verwaltungsvermögen			
Wertberichtigung Beteiligungen Verwaltungsvermögen			
Abschreibungen Investitionsbeiträge			
Zusätzliche Abschreibungen			
Einlagen in das Eigenkapital		205'278	2'085'441.54
Entnahmen aus dem Eigenkapital	2'630-	2'630-	2'835.65-
Aufwertungen Verwaltungsvermögen			
Selbstfinanzierung	1'494'617	1'661'522	6'703'372.93
Investitionsausgaben	8'414'000	11'886'000	4'597'339.35
Investitionseinnahmen			349'868.00-
Nettoinvestitionen	8'414'000	11'886'000	4'247'471.35
Finanzierungsergebnis	6'919'383-	10'224'478-	2'455'901.58
(+ = Finanzierungsüberschuss / - = Finanzierungsfehlbetrag)			

3.3 Ergebnis allgemeiner Haushalt

Allgemeiner Haushalt		Budget 2025	Budget 2024	Rechnung 2023
Betrieblicher Aufwand				
30	Personalaufwand	4'325'793	3'910'493	3'804'347.25
31	Sach- und übriger Betriebsaufwand	3'553'117	3'199'996	3'241'284.65
33	Abschreibungen Verwaltungsvermögen	1'034'440	649'290	571'175.40
35	Einlagen in Fonds und Spezialfinanzierungen			
36	Transferaufwand	10'226'870	9'769'363	9'172'896.30
37	Durchlaufende Beiträge			
	Total Betrieblicher Aufwand	19'140'220	17'529'142	16'789'703.60
Betrieblicher Ertrag				
40	Fiskalertrag	15'878'315	14'044'700	19'027'071.15
41	Regalien und Konzessionen			9'843.28
42	Entgelte	609'060	597'980	613'862.75
43	Verschiedene Erträge			
45	Entnahmen aus Fonds und Spezialfinanzierungen		4'000	
46	Transferertrag	2'656'500	3'141'590	2'747'691.07
47	Durchlaufende Beiträge			
	Total Betrieblicher Ertrag	19'143'875	17'788'270	22'398'468.25
	ERGEBNIS AUS BETRIEBLICHER TÄTIGKEIT	3'655	259'128	5'608'764.65
34	Finanzaufwand	329'000	329'000	270'209.02
44	Finanzertrag	245'300	268'520	321'305.04
	ERGEBNIS AUS FINANZIERUNG	83'700-	60'480-	51'096.02
	OPERATIVES ERGEBNIS	80'045-	198'648	5'659'860.67
38	Ausserordentlicher Aufwand		205'278	2'085'441.54
48	Ausserordentlicher Ertrag	2'630	2'630	2'835.65
	AUSSERORDENTLICHES ERGEBNIS	2'630	202'648-	2'082'605.89-
	GESAMTERGEBNIS ERFOLGSRECHNUNG	77'415-	4'000-	3'577'254.78

3.4 Ergebnis Spezialfinanzierung Wasser

Wasserversorgung		Budget 2025	Budget 2024	Rechnung 2023
	Betrieblicher Aufwand			
30	Personalaufwand	140'700	125'700	119'064.11
31	Sach- und übriger Betriebsaufwand	350'010	243'010	242'934.14
33	Abschreibungen Verwaltungsvermögen	37'000	130'200	140'647.10
35	Einlagen in Fonds und Spezialfinanzierungen	370'000	520'000	741'223.13
36	Transferaufwand	1'031'910	1'073'510	977'205.10
37	Durchlaufende Beiträge			
	Total Betrieblicher Aufwand	1'929'620	2'092'420	2'221'073.58
	Betrieblicher Ertrag			
40	Fiskalertrag			
41	Regalien und Konzessionen			
42	Entgelte	1'435'200	1'603'200	1'914'764.84
43	Verschiedene Erträge			
45	Entnahmen aus Fonds und Spezialfinanzierungen	180'000	180'000	195'777.36
46	Transferertrag	25'500		63'000.00
47	Durchlaufende Beiträge			
	Total Betrieblicher Ertrag	1'640'700	1'783'200	2'173'542.20
	ERGEBNIS AUS BETRIEBLICHER TÄTIGKEIT	288'920-	309'220-	47'531.38-
34	Finanzaufwand			
44	Finanzertrag			
	ERGEBNIS AUS FINANZIERUNG	0	0	0.00
	OPERATIVES ERGEBNIS	288'920-	309'220-	47'531.38-
38	Ausserordentlicher Aufwand			
48	Ausserordentlicher Ertrag			
	AUSSERORDENTLICHES ERGEBNIS	0	0	0.00
	GESAMTERGEBNIS ERFOLGSRECHNUNG	288'920-	309'220-	47'531.38-

3.5 Ergebnis Spezialfinanzierung Abwasser

Abwasserentsorgung		Budget 2025	Budget 2024	Rechnung 2023
Betrieblicher Aufwand				
30	Personalaufwand	500	500	
31	Sach- und übriger Betriebsaufwand	134'400	94'900	103'688.97
33	Abschreibungen Verwaltungsvermögen	112'700	112'700	76'814.40
35	Einlagen in Fonds und Spezialfinanzierungen	520'000	560'000	862'494.00
36	Transferaufwand	830'300	816'900	790'439.75
37	Durchlaufende Beiträge			
	Total Betrieblicher Aufwand	1'597'900	1'585'000	1'833'437.12
Betrieblicher Ertrag				
40	Fiskalertrag			
41	Regalien und Konzessionen			
42	Entgelte	911'000	901'000	1'278'002.28
43	Verschiedene Erträge			
45	Entnahmen aus Fonds und Spezialfinanzierungen	100'000	100'000	104'215.91
46	Transferertrag	64'500		
47	Durchlaufende Beiträge			
	Total Betrieblicher Ertrag	1'075'500	1'001'000	1'382'218.19
	ERGEBNIS AUS BETRIEBLICHER TÄTIGKEIT	522'400-	584'000-	451'218.93-
34	Finanzaufwand			
44	Finanzertrag			
	ERGEBNIS AUS FINANZIERUNG	0	0	0.00
	OPERATIVES ERGEBNIS	522'400-	584'000-	451'218.93-
38	Ausserordentlicher Aufwand			
48	Ausserordentlicher Ertrag			
	AUSSERORDENTLICHES ERGEBNIS	0	0	0.00
	GESAMTERGEBNIS ERFOLGSRECHNUNG	522'400-	584'000-	451'218.93-

3.6 Ergebnis Spezialfinanzierung Abfall

Abfall	Budget 2025	Budget 2024	Rechnung 2023
Betrieblicher Aufwand			
30			7'804.10
31			242'352.62
33	266'300	259'500	19'320.35
35	12'410	19'510	
36			161'568.50
37	117'000	123'000	
	395'710	402'010	431'045.57
Betrieblicher Ertrag			
40			
41			
42	394'000	394'900	389'149.79
43			88.41-
45			
46			
47			
	394'000	394'900	389'061.38
	ERGEBNIS AUS BETRIEBLICHER TÄTIGKEIT	1'710-	7'110-
			41'984.19-
34			
44			
	ERGEBNIS AUS FINANZIERUNG	0	0
			0.00
	OPERATIVES ERGEBNIS	1'710-	7'110-
			41'984.19-
38			
48			
	AUSSERORDENTLICHES ERGEBNIS	0	0
			0.00
	GESAMTERGEBNIS ERFOLGSRECHNUNG	1'710-	7'110-
			41'984.19-

3.7 Ergebnis Spezialfinanzierung Strom

Elektrizität	Budget 2025	Budget 2024	Rechnung 2023	
Betrieblicher Aufwand				
30	Personalaufwand	33'600	39'600	34'609.40
31	Sach- und übriger Betriebsaufwand	6'306'220	7'456'250	7'531'162.99
33	Abschreibungen Verwaltungsvermögen	138'350	246'525	241'550.60
35	Einlagen in Fonds und Spezialfinanzierungen			
36	Transferaufwand	348'700	389'100	389'100.00
37	Durchlaufende Beiträge			
	Total Betrieblicher Aufwand	6'826'870	8'131'475	8'196'422.99
Betrieblicher Ertrag				
40	Fiskalertrag			
41	Regalien und Konzessionen			
42	Entgelte	7'047'323	8'451'000	7'322'216.47
43	Verschiedene Erträge			22.70-
45	Entnahmen aus Fonds und Spezialfinanzierungen			
46	Transferertrag	22'500		
47	Durchlaufende Beiträge			
	Total Betrieblicher Ertrag	7'069'823	8'451'000	7'322'193.77
	ERGEBNIS AUS BETRIEBLICHER TÄTIGKEIT	242'953	319'525	874'229.22-
34	Finanzaufwand			147.45
44	Finanzertrag			
	ERGEBNIS AUS FINANZIERUNG	0	0	147.45-
	OPERATIVES ERGEBNIS	242'953	319'525	874'376.67-
38	Ausserordentlicher Aufwand			
48	Ausserordentlicher Ertrag			
	AUSSERORDENTLICHES ERGEBNIS	0	0	0.00
	GESAMTERGEBNIS ERFOLGSRECHNUNG	242'953	319'525	874'376.67-

4 Erfolgsrechnung

4.1 Zusammenzug Gliederung nach Sachgruppen Erfolgsrechnung

Einwohnergemeinde Sachgruppengliederung		Budget 2025		Budget 2024		Rechnung 2023	
		Aufwand	Ertrag	Aufwand	Ertrag	Aufwand	Ertrag
Einwohnergemeinde		31'547'412	31'469'997 77'415	31'830'085	31'830'085	36'589'857.53 59.00	36'589'916.53
3	Aufwand	31'278'535		31'510'560		33'012'661.75	
30	Personalaufwand	4'669'313		4'244'073		4'122'898.26	
31	Sach- und übriger Betriebsaufwand	10'712'697		11'381'296		11'490'190.90	
33	Abschreibungen Verwaltungsvermögen	1'431'400		1'300'175		1'191'472.80	
34	Finanzaufwand	329'000		329'000		270'356.47	
35	Einlagen in Fonds und Spezialfinanzierungen	890'000		1'080'000		1'603'717.13	
36	Transferaufwand	12'609'880		12'237'293		11'556'529.65	
38	Ausserordentlicher Aufwand			205'278		2'085'441.54	
39	Interne Verrechnungen	636'245		733'445		692'055.00	
4	Ertrag		30'656'967		30'929'755		35'174'805.36
40	Fiskalertrag		15'878'315		14'044'700		19'027'071.15
41	Regalien und Konzessionen						9'843.28
42	Entgelte		10'756'833		12'309'580		11'873'179.53
43	Verschiedene Erträge						111.11-
44	Finanzertrag		245'450		268'820		321'305.04
45	Entnahmen aus Fonds und Spezialfin.		280'000		340'496		336'507.50
46	Transferertrag		2'857'494		3'230'084		2'912'119.32
48	Ausserordentlicher Ertrag		2'630		2'630		2'835.65
49	Interne Verrechnungen		636'245		733'445		692'055.00
9	Abschlusskonten	268'877	813'030	319'525	900'330	3'577'195.78	1'415'111.17
90	Abschluss Erfolgsrechnung	268'877	813'030	319'525	900'330	3'577'195.78	1'415'111.17

4.2 Zusammenzug Erfolgsrechnung nach funktionaler Gliederung

Einwohnergemeinde Funktionale Gliederung		Budget 2025		Budget 2024		Rechnung 2023	
		Aufwand	Ertrag	Aufwand	Ertrag	Aufwand	Ertrag
Einwohnergemeinde		31'547'412	31'469'997 77'415	31'830'085	31'830'085	36'589'857.53 59.00	36'589'916.53
0	Allgemeine Verwaltung	2'696'723	918'800 1'777'923	2'381'163	1'109'566 1'271'597	2'541'575.30	1'121'938.40 1'419'636.90
1	Öff. Ordnung und Sicherheit, Verteidigung	1'067'144	686'994 380'150	1'176'850	786'990 389'860	1'027'323.61	820'105.81 207'217.80
2	Bildung	6'833'127	1'058'435 5'774'692	5'928'496	1'381'525 4'546'971	5'898'168.14	1'061'274.87 4'836'893.27
3	Kultur, Sport und Freizeit, Kirche	622'265	7'000 615'265	541'465	7'000 534'465	448'055.38	8'840.10 439'215.28
4	Gesundheit	46'100	0 46'100	42'900	0 42'900	39'562.75	0.00 39'562.75
5	Soziale Sicherheit	5'369'500	416'800 4'952'700	5'297'350	376'800 4'920'550	4'834'606.24	401'910.52 4'432'695.72
6	Verkehr und Nachrichtenübermittlung	1'799'600	212'970 1'586'630	1'763'703	239'224 1'524'479	1'616'930.72	246'382.90 1'370'547.82
7	Umweltschutz und Raumordnung	4'392'430	3'993'230 399'200	4'506'180	4'105'430 400'750	4'729'912.65	4'492'271.32 237'641.33
8	Volkswirtschaft	7'097'123 272'700	7'369'823	8'476'800 274'200	8'751'000	8'211'793.49 294'620.23	8'506'413.72
9	Finanzen und Steuern	1'623'400 15'182'545	16'805'945	1'715'178 13'357'372	15'072'550	7'241'929.25 12'688'849.64	19'930'778.89

5 Investitionsrechnung

5.1 Zusammenzug Investitionsrechnung nach funktionaler Gliederung

Einwohnergemeinde Funktionale Gliederung		Budget 2025		Budget 2024		Rechnung 2023	
		Ausgaben	Einnahmen	Ausgaben	Einnahmen	Ausgaben	Einnahmen
Einwohnergemeinde		8'414'000	8'414'000	11'886'000	11'886'000	4'947'207.35	4'947'207.35
1	Öff. Ordnung und Sicherheit, Verteidigung	0	0	480'000	0	0.00	0.00
					480'000		
2	Bildung	4'165'000	0	6'721'000	0	1'921'240.04	0.00
			4'165'000		6'721'000		1'921'240.04
3	Kultur, Sport und Freizeit, Kirche	0	0	0	0	70'586.60	6'600.00
							63'986.60
6	Verkehr und Nachrichtenübermittlung	1'270'000	0	1'230'000	0	687'931.30	0.00
			1'270'000		1'230'000		687'931.30
7	Umweltschutz und Raumordnung	1'565'000	0	2'070'000	0	1'251'004.07	343'268.00
			1'565'000		2'070'000		907'736.07
8	Volkswirtschaft	1'414'000	0	1'385'000	0	666'577.34	0.00
			1'414'000		1'385'000		666'577.34
9	Finanzen und Steuern	0	8'414'000	0	11'886'000	349'868.00	4'597'339.35
		8'414'000		11'886'000		4'247'471.35	

6 Eigenkapitalnachweis

6.1 Auswertungen

Konto	Bezeichnung	Eigenkapital per 01.01.2024	Veränderungsnachweis		Voraussichtliches Eigenkapital per 31.12.2025		
			Prognose 2024 Erhöhung/Reduktion (+/-)	Budget 2025 Erhöhung/Reduktion (+/-)			
29	Eigenkapital	28'772'021.05	365'347.00	63'217.00	29'200'585.05		
290	Verpflichtungen, bzw. Vorschüsse gegenüber Spezialfinanzierungen	6'429'963.07	637'301.00-	544'153.00-	290 Verpflichtungen, bzw. Vorschüsse gegenüber Spezialfinanzierungen	5'248'509.07	
29000	SF Feuerwehr einseitig	187'996.51	56'496.00-	25'924.00	29000 SF Feuerwehr einseitig	157'424.51	
29001	SF Wasserversorgung	619'300.57	309'220.00-	288'920.00-	29001 SF Wasserversorgung	21'160.57	
29002	SF Abwasserentsorgung	1'739'467.69	584'000.00-	522'400.00-	29002 SF Abwasserentsorgung	633'067.69	
29003	SF Abfall	115'591.99	7'110.00-	1'710.00-	29003 SF Abfall	106'771.99	
29004	SF Elektrizität	3'767'606.31	319'525.00	242'953.00	29004 SF Elektrizität	4'330'084.31	
29005	SF Fernwärme	0.00	0.00	0.00	29005 SF Fernwärme	0.00	
2900x	SF Übertragung VV nach Art. 85a GV	0.00	0.00	0.00	2900x SF Übertragung VV nach Art. 85a GV	0.00	
292	Rücklagen der Globalbudgetbereiche	0.00	0.00	0.00	292 Rücklagen der Globalbudgetbereiche	0.00	
293	Vorfinanzierungen	9'487'420.36	800'000.00	610'000.00	293 Vorfinanzierungen	10'897'420.36	
29300	Allgemeiner Haushalt	0.00	0.00	0.00	29300 Allgemeiner Haushalt	0.00	
29301	Wasserversorgung Werterhalt	1'722'391.97	340'000.00	190'000.00	29301 Wasserversorgung Werterhalt	2'252'391.97	
29302	Abwasserentsorgung Werterhalt	7'765'028.39	460'000.00	420'000.00	29302 Abwasserentsorgung Werterhalt	8'645'028.39	
29303	Abfall Werterhalt	0.00	0.00	0.00	29303 Abfall Werterhalt	0.00	
294	Reserven	3'898'137.89	205'278.00	0.00	294 Reserven	4'103'415.89	
29400	Zusätzliche Abschreibungen	3'898'137.89	205'278.00	0.00	29400 Zusätzliche Abschreibungen	4'103'415.89	
296	Neubewertungsreserve Finanzvermögen	84'055.55	2'630.00-	2'630.00-	296 Neubewertungsreserve Finanzvermögen	78'795.55	
29600	Neubewertungsreserve FV	5'257.39	0.00	0.00	29600 Neubewertungsreserve FV	5'257.39	
29601	Schwankungsreserve	78'798.16	2'630.00-	2'630.00-	29601 Schwankungsreserve	73'538.16	
298	Übriges Eigenkapital	0.00	0.00	0.00	298 Übriges Eigenkapital	0.00	
299	Bilanzüberschuss/-Fehlbetrag	8'872'444.18	Jahresergebnis Prognose Überschuss (+) Defizit (-)	0.00 Jahresergebnis Budget Überschuss (+) Defizit (-)	0.00	299 Bilanzüberschuss/-Fehlbetrag	8'872'444.18

6.2 Kommentare zu den Auswertungen

6.2.1 Spezialfinanzierungen im Eigenkapital (SG 290)

SF Feuerwehr (einseitig)

Der vorgesehene Ertragsüberschuss von CHF 25'924 lässt das Eigenkapital im Budget 2025 wieder auf knapp CHF 210'000 ansteigen.

SF Wasserversorgung

Der erwartete Aufwandüberschuss 2025 von CHF knapp 290'000 dient dem weiteren planmässigen Abbau des Rechnungsausgleichs. Der Bestand Rechnungsausgleich fällt demnach 2025 auf noch etwa CHF 20'000. Das Konto Werterhalt steigt voraussichtlich per Ende 2025 auf ca. CHF 2.2 Mio.

SF Abwasserentsorgung

In der Abwasserentsorgung ist ein Aufwandüberschuss von CHF 522'000 vorgesehen. Der Bestand Rechnungsausgleich sinkt daher planmässig Ende 2025 auf knapp CHF 634'000. Das Konto Werterhalt steigt gemäss Budget auf circa CHF 8.6 Mio.

SF Abfall

Die Spezialfinanzierung Abfall budgetiert für 2025 einen kleinen Aufwandüberschuss von CHF 1'710, womit der Rechnungsausgleich Ende 2025 auf voraussichtlich CHF 106'000 zu stehen kommt.

SF Elektrizität

Der Strompreis wurde für das Budgetjahr 2025 um 0.9 % erhöht. Der Betriebsbeitrag an die Gemeinde wurde vom Gemeinderat an der Sitzung vom 4. November 2024 auf CHF 300'000 festgelegt. Mit einem Ertragsüberschuss von knapp CHF 243'000 steigt der Bestand Rechnungsausgleich 2025 auf circa CHF 4.3 Mio.

6.2.2 Rücklagen der Globalbudgetbereiche (SG 292)

Es bestehen keine entsprechenden Rücklagen

6.2.3 Vorfinanzierungen (SG 293)

SF Wasserversorgung

Die Spezialfinanzierung Werterhalt Wasserversorgung wird jährlich mit den vorgeschriebenen 60% des Wiederbeschaffungswertes der Gemeindeanlagen geäufnet. Vom jeweiligen Bestand werden die jährlichen linearen Abschreibungen gemäss Nutzungsdauer der getätigten Investitionen sowie die regelmässigen Unterhaltskosten entnommen. Ende 2025 beträgt die Vorfinanzierung voraussichtlich rund CHF 2.2 Mio., was in etwa 8 % des gesamten Wiederbeschaffungswertes entspricht.

SF Werterhalt Abwasserentsorgung

Die Spezialfinanzierung Werterhalt Abwasserentsorgung wird jährlich mit den vorgeschriebenen 60% des Wiederbeschaffungswertes der Gemeindeanlagen geäufnet. Davon entnommen werden die linearen Abschreibungen gemäss Nutzungsdauer der getätigten Investitionen plus kleinere

werterhaltende Unterhaltsarbeiten, welche direkt der Erfolgsrechnung belastet werden. Ende 2025 beträgt die Vorfinanzierung rund CHF 8.7 Mio., was in etwa 18 % des gesamten Wiederbeschaffungswertes entspricht.

6.2.4 Reserven (zusätzliche Abschreibungen, SG 294)

Für das Jahr 2025 ist auf Grund des Aufwandüberschusses keine zusätzliche Abschreibung notwendig. Die finanzpolitische Reserve weist somit Ende 2025 rund CHF 3.9 Mio. aus.

6.2.5 Neubewertungsreserve Finanzvermögen (SG 296)

Allfällige Verluste des Finanzvermögens können der Neubewertungsreserve Finanzvermögen entnommen werden. Per 01.01.2021 wurden die Übergangsbestimmungen der Gemeindeverordnung des Kantons Bern wirksam. Vom Bestand der Neubewertungsreserve wurden 10% der bilanzierten Finanzanlagen und 5% der bilanzierten Sachanlagen Finanzvermögen in die Schwankungsreserve eingelegt. Der Bestand der Schwankungsreserve bleibt erhalten. Der Restbestand der Neubewertungsreserve wird ab 2021 linear während 5 Jahren erfolgswirksam aufgelöst. Diese jährliche Auflösung zu Gunsten der Erfolgsrechnung beträgt CHF 2'628.65.

6.2.6 Bilanzüberschuss (SG 299)

Der Bilanzüberschuss/-Fehlbetrag bildet sich durch die kumulierten Ergebnisse aus den Vorjahren, d.h. aus den Gewinnen bzw. Defiziten der Erfolgsrechnung aus dem steuerfinanzierten Haushalt. Ende 2023 betrug der Bestand knapp CHF 8.9 Mio. Dieser Bestand wird im Jahr 2025 auf Grund des Ergebnisses tiefer abschliessen.

7 Antrag des Gemeinderates

- a) Genehmigung Steueranlage 2025 für die Gemeindesteuern für natürliche Personen von **1.65 Einheiten**,
- b) Genehmigung Steueranlage 2025 für die Gemeindesteuern für juristische Personen von **1.65 Einheiten**,
- c) Genehmigung Steueranlage 2025 für die Liegenschaftssteuern von **1.3 Promille des amtlichen Wertes**
- d) Genehmigung Budget 2025 bestehend aus (alle Angaben in CHF):

		Aufwand		Ertrag
Gesamthaushalt	CHF	30'642'290	CHF	30'020'722
Aufwandüberschuss		-621'568		
Allgemeiner Haushalt	CHF	19'469'220	CHF	19'391'805
Aufwandüberschuss		-77'415		
Wasserversorgung	CHF	1'929'620	CHF	1'640'700
Aufwandüberschuss		-288'920		
Abwasserentsorgung	CHF	1'597'000	CHF	1'075'500
Aufwandüberschuss		-522'400		
Abfall	CHF	395'710	CHF	394'000
Aufwandüberschuss		-1'710		
Strom	CHF	6'826'870	CHF	7'069'823
Ertragsüberschuss		+242'953		

Der Gemeindeversammlung wird beantragt, das Budget 2025 zu genehmigen.

Gemeinderat Niederbipp

Abteilung Finanzen



Sibylle Schönmann
Gemeindepräsidentin



Thomas Reber
Geschäftsleiter



Delfin Carballo
Leiter Finanz

Niederbipp, 4. November 2024

8 Genehmigung Budget

Das beschlussfassende Organ der Einwohnergemeinde Niederbipp hat das Budget 2025 am 9. Dezember 2024 gemäss dem vorstehenden Antrag des Gemeinderates vom 4. November 2024 genehmigt.

Einwohnergemeinde Niederbipp



Sibylle Schönmann
Gemeindepräsidentin

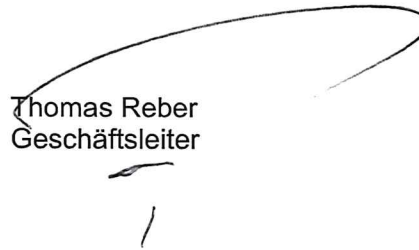

Thomas Reber
Geschäftsleiter

Niederbipp, 10. Dezember 2024

Erfolgsrechnung

Einwohnergemeinde Niederbipp
Buchungsperiode 2025

Einwohnergemeinde Sachgruppengliederung	Budget 2025		Budget 2024		Rechnung 2023	
	Aufwand	Ertrag	Aufwand	Ertrag	Aufwand	Ertrag
Einwohnergemeinde	31'547'412	31'469'997 77'415	31'830'085	31'830'085	36'589'857.53 59.00	36'589'916.53
3 Aufwand	31'278'535		31'510'560		33'012'661.75	
30 Personalaufwand	4'669'313		4'244'073		4'122'898.26	
31 Sach- und übriger Betriebsaufwand	10'712'697		11'381'296		11'490'190.90	
33 Abschreibungen Verwaltungsvermögen	1'431'400		1'300'175		1'191'472.80	
34 Finanzaufwand	329'000		329'000		270'356.47	
35 Einlagen in Fonds und Spezialfinanzierungen	890'000		1'080'000		1'603'717.13	
36 Transferaufwand	12'609'880		12'237'293		11'556'529.65	
38 Ausserordentlicher Aufwand			205'278		2'085'441.54	
39 Interne Verrechnungen	636'245		733'445		692'055.00	
4 Ertrag		30'656'967		30'929'755		35'174'805.36
40 Fiskalertrag		15'878'315		14'044'700		19'027'071.15
41 Regalien und Konzessionen						9'843.28
42 Entgelte		10'756'833		12'309'580		11'873'179.53
43 Verschiedene Erträge						111.11-
44 Finanzertrag		245'450		268'820		321'305.04
45 Entnahmen aus Fonds und Spezialfin.		280'000		340'496		336'507.50
46 Transferertrag		2'857'494		3'230'084		2'912'119.32
48 Ausserordentlicher Ertrag		2'630		2'630		2'835.65
49 Interne Verrechnungen		636'245		733'445		692'055.00
9 Abschlusskonten	268'877	813'030	319'525	900'330	3'577'195.78	1'415'111.17
90 Abschluss Erfolgsrechnung	268'877	813'030	319'525	900'330	3'577'195.78	1'415'111.17

Erfolgsrechnung

Einwohnergemeinde Niederbipp
Buchungsperiode 2025

Einwohnergemeinde Sachgruppengliederung	Budget 2025		Budget 2024		Rechnung 2023	
	Aufwand	Ertrag	Aufwand	Ertrag	Aufwand	Ertrag
3 Aufwand	31'278'535		31'510'560		33'012'661.75	
30 Personalaufwand	4'669'313		4'244'073		4'122'898.26	
300 Behörden und Kommissionen	148'800		146'800		152'471.30	
3000 Löhne, Sitzungsgelder an Komm.	70'000		70'000		72'045.00	
0110..00 Legislative					1'825.00	
0120..00 Exekutive	70'000		70'000		69'640.00	
5790..01 Sozialhilfe					580.00	
3001 Vergütungen an Behörden und Kommissionen	78'800		76'800		80'426.30	
0110..00 Legislative	6'000		6'000		3'440.00	
0120..00 Exekutive	40'000		40'000		43'000.00	
0120..01 Exekutive	5'000		5'000		9'470.00	
1620..00 Zivilschutz	1'800		1'800		1'335.00	
2910..00 Verwaltung	12'000		8'000		7'330.00	
5350..00 Leistungen an das Alter	500				482.25	
5790..00 Sozialhilfe	6'500		6'500		9'373.05	
6150..00 Gemeindestrassen	6'000		8'000		5'226.00	
8711..01 Elektrizitätsnetz [zweiseitige Spez.fin.]	1'000		1'500		770.00	
301 Löhne Verwaltungs- und Betriebspersonal	3'784'400		3'425'700		3'300'226.45	
3010 Löhne des Verwaltungs- und Betriebspersonals	3'784'400		3'425'700		3'300'226.45	
0110..00 Legislative	7'000		7'000		3'670.80	
0220..00 Allgemeine Dienste	1'420'000		1'240'000		1'274'875.24	
0220..09 Allgemeine Dienste	18'000-		18'000-		23'315.50-	
0290..00 Gemeindehaus	37'000		31'000		34'523.90	
0291..00 Räterhus	120'000		125'000		103'619.90	
0291..09 Räterhus					3'502.90-	

Erfolgsrechnung

Einwohnergemeinde Niederbipp
Buchungsperiode 2025

Einwohnergemeinde Sachgruppengliederung	Budget 2025		Budget 2024		Rechnung 2023	
	Aufwand	Ertrag	Aufwand	Ertrag	Aufwand	Ertrag
1400..00 Allgemeines Rechtswesen	4'000		4'000		2'849.30	
1500..00 Feuerwehr (einseitige Spezialfinanzierung)	150'000		150'000		139'278.00	
1620..00 Zivilschutz	500		500			
2110..00 Kindergarten	1'000		500		820.00	
2120..00 Primarstufe	11'800		2'500		1'975.50	
2130..00 Sekundarstufe I	500		500		357.25	
2170..00 Schulliegenschaften Unterdorf	234'000		234'000		198'181.65	
2170..09 Schulliegenschaften Unterdorf					2'781.70-	
2171..00 Schulliegenschaften Oberdorf	240'000		181'000		221'606.75	
2171..09 Schulliegenschaften Oberdorf					10'400.45-	
2180..00 Tagesbetreuung	621'300		601'300		523'962.80	
2180..01 Tagesbetreuung	96'700		93'700		105'182.35	
2180..09 Tagesbetreuung					19'026.65-	
2190..00 Schulleitung und Schulverwaltung	140'000		120'000		118'853.61	
2190..01 Schulleitung und Schulverwaltung	15'000				4'379.05	
2197..00 Schulsozialdienst	130'000		120'000		116'796.30	
2990..00 Übrige Bildung	1'000		1'000			
3291..00 Früheres Schulhaus Wolfisberg	3'800		3'800		5'464.05	
4330..00 Schulgesundheitsdienst	2'600		1'700		2'573.85	
4331..00 Schulzahnpflege	2'000		2'000		800.00	
4340..00 Lebensmittelkontrolle	1'200		1'200		1'200.00	
5450..00 Leistungen an Familien allgemein	25'000		25'000		26'403.75	
5450..09 Leistungen an Familien allgemein					4'761.20-	
5730..00 Asylwesen					1'894.75	
6150..00 Gemeindestrassen	380'000		350'000		340'227.00	
7101..00 Wasserversorgung [zweiseitige Spez.fin.]	120'000		105'000		101'502.85	
7301..00 Abfall [zweiseitige Spezialfinanzierung]					1'420.70	
7900..00 Raumordnung allgemein					378.00	
8110..00 Verwaltung, Vollzug und Kontrolle	8'000		8'000		655.00-	

Erfolgsrechnung

Einwohnergemeinde Niederbipp
Buchungsperiode 2025

Einwohnergemeinde Sachgruppengliederung	Budget 2025		Budget 2024		Rechnung 2023	
	Aufwand	Ertrag	Aufwand	Ertrag	Aufwand	Ertrag
8711..00 Elektrizitätsnetz [zweiseitige Spez.fin.]	30'000		35'000		31'872.50	
304 Zulagen	24'860		30'000		29'302.25	
3040 Gemeindeeigene Kinder-, Ausbildungszulagen	24'860		30'000		29'302.25	
0220..00 Allgemeine Dienste	7'000		6'800		6'590.00	
0291..00 Räberhus	2'160		2'160		2'160.00	
2170..00 Schulliegenschaften Unterdorf	500		1'200		927.75	
2180..00 Tagesbetreuung	5'000		7'140		9'097.50	
2190..00 Schulleitung und Schulverwaltung			2'000		1'575.00	
2197..00 Schulsozialdienst	1'000		1'500		792.00	
6150..00 Gemeindestrassen	7'000		7'000		6'000.00	
7101..00 Wasserversorgung [zweiseitige Spez.fin.]	2'200		2'200		2'160.00	
305 Arbeitgeberbeiträge	603'253		552'463		515'659.95	
3050 AG-Beiträge AHV, IV, EO, ALV, Verw.kosten	257'433		209'393		253'983.60	
0110..00 Legislative	283		283		68.45	
0120..00 Exekutive	4'000		4'000		4'771.40	
0220..00 Allgemeine Dienste	108'000		77'000		101'208.13	
0290..00 Gemeindehaus	2'600		2'000		2'686.44	
0291..00 Räberhus	8'000		7'000		7'346.68	
1400..00 Allgemeines Rechtswesen	150		60			
1500..00 Feuerwehr (einseitige Spezialfinanzierung)	2'300		2'300		1'711.00	
2120..00 Primarstufe	1'000		50		23.05	
2130..00 Sekundarstufe I					15.70	
2170..00 Schulliegenschaften Unterdorf	16'000		16'000		14'609.61	
2171..00 Schulliegenschaften Oberdorf	14'000		13'000		16'498.88	
2180..00 Tagesbetreuung	52'000		40'000		48'971.01	
2190..00 Schulleitung und Schulverwaltung	9'000		7'600		8'844.18	

Erfolgsrechnung

Einwohnergemeinde Niederbipp
Buchungsperiode 2025

Einwohnergemeinde Sachgruppengliederung	Budget 2025		Budget 2024		Rechnung 2023	
	Aufwand	Ertrag	Aufwand	Ertrag	Aufwand	Ertrag
2197..00 Schulsozialdienst	8'000		7'500		9'169.81	
3291..00 Früheres Schulhaus Wolfisberg	100		100		39.85	
4331..00 Schulzahnpflege					63.80	
5450..00 Leistungen an Familien allgemein	1'500		2'000		2'106.45	
6150..00 Gemeindestrassen	22'000		22'000		25'978.51	
7101..00 Wasserversorgung [zweiseitige Spez.fin.]	7'000		7'000		7'919.70	
7301..00 Abfall [zweiseitige Spezialfinanzierung]					162.10-	
8110..00 Verwaltung, Vollzug und Kontrolle					545.25	
8711..00 Elektrizitätsnetz [zweiseitige Spez.fin.]	1'500		1'500		1'567.80	
3052 AG-Beiträge an Pensionskasse	240'700		231'500		210'447.35	
0220..00 Allgemeine Dienste	120'000		110'000		102'250.65	
0290..00 Gemeindehaus	4'200		4'000		3'174.60	
0291..00 Räberhus	7'000		6'000		5'821.80	
2170..00 Schulliegenschaften Unterdorf	6'000		8'000		5'310.60	
2171..00 Schulliegenschaften Oberdorf	9'000		10'000		7'986.60	
2180..00 Tagesbetreuung	44'000		44'000		38'935.40	
2190..00 Schulleitung und Schulverwaltung	7'500		7'500		6'596.70	
2197..00 Schulsozialdienst	12'000		11'000		12'147.00	
6150..00 Gemeindestrassen	24'000		24'000		22'121.40	
7101..00 Wasserversorgung [zweiseitige Spez.fin.]	7'000		7'000		6'102.60	
3053 AG-Beiträge an Unfallversicherungen	47'650		49'220		40'497.25	
0110..00 Legislative	100		100		35.20	
0120..00 Exekutive	100					
0220..00 Allgemeine Dienste	21'000		18'000		20'534.60	
0290..00 Gemeindehaus	400		500		354.80	
0291..00 Räberhus	1'000		2'000		958.35	
1400..00 Allgemeines Rechtswesen	50		50		29.30	

Erfolgsrechnung

Einwohnergemeinde Niederbipp
Buchungsperiode 2025

Einwohnergemeinde Sachgruppengliederung	Budget 2025		Budget 2024		Rechnung 2023	
	Aufwand	Ertrag	Aufwand	Ertrag	Aufwand	Ertrag
1500..00Feuerwehr (einseitige Spezialfinanzierung)	100		100		4.10	
2120..00Primarstufe	350		20		2.95	
2130..00Sekundarstufe I					2.05	
2170..00Schulliegenschaften Unterdorf	2'000		3'000		2'007.10	
2171..00Schulliegenschaften Oberdorf	2'500		3'000		2'230.85	
2180..00Tagesbetreuung	8'000		10'000		6'627.40	
2190..00Schulleitung und Schulverwaltung	1'600		1'600		1'347.60	
2197..00Schulsozialdienst	1'200		1'200		1'198.60	
3291..00Früheres Schulhaus Wolfisberg	50		50		56.20	
4330..00Schulgesundheitsdienst					26.40	
4331..00Schulzahnpflege					8.20	
5450..00Leistungen an Familien allgemein	200		300		226.80	
6150..00Gemeindestrassen	7'000		7'000		3'393.15	
7101..00Wasserversorgung [zweiseitige Spez.fin.]	1'500		1'500		1'042.65	
7301..00Abfall [zweiseitige Spezialfinanzierung]					14.60	
8110..00Verwaltung, Vollzug und Kontrolle					69.00	
8711..00Elektrizitätsnetz [zweiseitige Spez.fin.]	500		800		327.35	
3054 AG-Beiträge an Familienausgleichskasse	46'850		51'800		3'358.75	
0110..00Legislative	200		100			
0120..00Exekutive	200		200			
0220..00Allgemeine Dienste	22'000		20'000		1'518.69	
0290..00Gemeindehaus	300		500		34.23	
0291..00Räberhus	1'600		1'600		90.66	
1400..00Allgemeines Rechtswesen	50		50			
1500..00Feuerwehr (einseitige Spezialfinanzierung)	100		100			
2170..00Schulliegenschaften Unterdorf	2'000		3'000		183.15	
2171..00Schulliegenschaften Oberdorf	2'000		3'000		113.79	

Erfolgsrechnung

Einwohnergemeinde Niederbipp
Buchungsperiode 2025

Einwohnergemeinde Sachgruppengliederung	Budget 2025		Budget 2024		Rechnung 2023	
	Aufwand	Ertrag	Aufwand	Ertrag	Aufwand	Ertrag
2180..00 Tagesbetreuung	8'000		12'000		707.76	
2190..00 Schulleitung und Schulverwaltung	1'000		1'500		100.58	
2197..00 Schulsozialdienst	1'200		1'200		134.63	
3291..00 Früheres Schulhaus Wolfisberg	50		50			
5450..00 Leistungen an Familien allgemein	150		300			
6150..00 Gemeindestrassen	6'000		6'000		367.05	
7101..00 Wasserversorgung [zweiseitige Spez.fin.]	1'500		1'500		108.21	
8711..00 Elektrizitätsnetz [zweiseitige Spez.fin.]	500		700			
3055 AG-Beiträge an Krankentaggeldversicherungen	9'420		9'790		6'177.05	
0110..00 Legislative	30		30		2.95	
0220..00 Allgemeine Dienste	3'000		3'000		1'814.80	
0290..00 Gemeindehaus	100		100		78.80	
0291..00 Räberhus	250		250		209.85	
1500..00 Feuerwehr (einseitige Spezialfinanzierung)	20		20		0.90	
2120..00 Primarstufe	200		20		0.65	
2130..00 Sekundarstufe I					0.45	
2170..00 Schulliegenschaften Unterdorf	500		500		453.75	
2171..00 Schulliegenschaften Oberdorf	600		600		530.15	
2180..00 Tagesbetreuung	3'000		3'000		1'454.15	
2190..00 Schulleitung und Schulverwaltung	300		300		256.35	
2197..00 Schulsozialdienst	250		250		262.60	
3291..00 Früheres Schulhaus Wolfisberg	20		20		12.25	
4330..00 Schulgesundheitsdienst					5.80	
4331..00 Schulzahnpflege					1.80	
5450..00 Leistungen an Familien allgemein	50		100		48.25	
6150..00 Gemeindestrassen	1'000		1'500		742.80	
7101..00 Wasserversorgung [zweiseitige Spez.fin.]					228.10	

Erfolgsrechnung

Einwohnergemeinde Niederbipp
Buchungsperiode 2025

Einwohnergemeinde Sachgruppengliederung	Budget 2025		Budget 2024		Rechnung 2023	
	Aufwand	Ertrag	Aufwand	Ertrag	Aufwand	Ertrag
7301..00 Abfall [zweiseitige Spezialfinanzierung]					0.90	
8711..00 Elektrizitätsnetz [zweiseitige Spez.fin.]	100		100		71.75	
3059 Übrige AG-Beiträge	1'200		760		1'195.95	
1500..00 Feuerwehr (einseitige Spezialfinanzierung)	1'200		760		1'195.95	
309 Übriger Personalaufwand	108'000		89'110		125'238.31	
3090 Aus- und Weiterbildung des Personals	70'450		51'760		94'606.50	
0120..00 Exekutive					4'996.50	
0220..00 Allgemeine Dienste	30'000		21'500		34'871.00	
0291..00 Räberhus	2'500		2'500		4'406.00	
1500..00 Feuerwehr (einseitige Spezialfinanzierung)	10'000		8'000		10'396.75	
2110..00 Kindergarten	1'000		300			
2120..00 Primarstufe	1'800		1'800		5'412.25	
2130..00 Sekundarstufe I	1'000		800		3'500.00	
2171..00 Schulliegenschaften Oberdorf	1'000					
2180..00 Tagesbetreuung	6'000		6'160		15'495.00	
2190..00 Schulleitung und Schulverwaltung	7'800		2'500		450.00	
2197..00 Schulsozialdienst	1'000		1'000			
2200..00 Sonderschulen	350		350		219.00	
5450..00 Leistungen an Familien allgemein	500		500		160.00	
5790..00 Sozialhilfe	500		350			
6150..00 Gemeindestrassen	4'000		4'000		8'170.00	
7101..00 Wasserversorgung [zweiseitige Spez.fin.]	1'500		1'500			
7201..00 Abwasserentsorgung [zweiseitig Spez.fin.]	500		500			
7301..00 Abfall [zweiseitige Spezialfinanzierung]					6'530.00	

Erfolgsrechnung

Einwohnergemeinde Niederbipp
Buchungsperiode 2025

Einwohnergemeinde Sachgruppengliederung	Budget 2025		Budget 2024		Rechnung 2023	
	Aufwand	Ertrag	Aufwand	Ertrag	Aufwand	Ertrag
7900..00Raumordnung allgemein	1'000					
3091 Personalwerbung	2'500		1'300		222.30	
0220..00Allgemeine Dienste	1'000		1'000			
2180..00Tagesbetreuung	500		300			
2190..00Schulleitung und Schulverwaltung	1'000				222.30	
3099 Übriger Personalaufwand	35'050		36'050		30'409.51	
0220..00Allgemeine Dienste	10'000		8'500		10'730.01	
1500..00Feuerwehr (einseitige Spezialfinanzierung)	5'000		6'500		4'486.70	
2171..00Schulliegenschaften Oberdorf	500		1'500		577.55	
2180..00Tagesbetreuung	1'500		1'500		390.00	
2190..00Schulleitung und Schulverwaltung	17'600		17'600		13'868.55	
2910..00Verwaltung	450		450		260.00	
6150..00Gemeindestrassen					96.70	
31 Sach- und übriger Betriebsaufwand	10'712'697		11'381'296		11'490'190.90	
310 Material- und Warenaufwand	6'250'575		7'463'168		7'443'885.55	
3100 Büromaterial	39'360		35'860		42'505.65	
0220..00Allgemeine Dienste	20'000		15'000		22'759.13	
0291..00Räberhus	500					
1500..00Feuerwehr (einseitige Spezialfinanzierung)	300		150		259.95	
1620..00Zivilschutz	100		100			
2110..00Kindergarten	1'900		1'900		289.39	
2120..00Primarstufe	8'000		6'000		6'239.85	
2130..00Sekundarstufe I	550		5'000		4'582.83	
2180..00Tagesbetreuung	1'500		1'500		875.95	
2190..00Schulleitung und Schulverwaltung	2'660		2'360		1'891.40	

Erfolgsrechnung

Einwohnergemeinde Niederbipp
Buchungsperiode 2025

Einwohnergemeinde Sachgruppengliederung	Budget 2025		Budget 2024		Rechnung 2023	
	Aufwand	Ertrag	Aufwand	Ertrag	Aufwand	Ertrag
2192..00 Schulbibliothek	800		500		816.35	
2197..00 Schulsozialdienst	600		700		516.75	
2200..00 Sonderschulen	800		1'000		368.40	
4330..00 Schulgesundheitsdienst	150		150			
6150..00 Gemeindestrassen	500		500		2'271.75	
6191..00 Werkhof	500		500		694.75	
7101..00 Wasserversorgung [zweiseitige Spez.fin.]	500		500		939.15	
3101 Betriebs-, Verbrauchsmaterial	5'645'640		6'901'270		6'877'824.08	
0220..00 Allgemeine Dienste	100				59.40	
0290..00 Gemeindehaus	5'000		5'000		2'488.45	
0291..00 Räterhus	13'800		13'800		10'930.79	
1400..00 Allgemeines Rechtswesen	1'500		1'500		1'556.70	
1500..00 Feuerwehr (einseitige Spezialfinanzierung)	10'000		7'500		11'649.21	
2130..01 Sekundarstufe I	5'500		4'340		779.35	
2170..00 Schulliegenschaften Unterdorf	15'000		15'000		13'870.01	
2171..00 Schulliegenschaften Oberdorf	20'500		17'000		18'798.10	
2180..00 Tagesbetreuung	6'050		6'510		3'600.55	
2180..01 Tagesbetreuung	3'520		3'070		3'690.07	
2910..00 Verwaltung	600		600			
3291..00 Früheres Schulhaus Wolfisberg	400		250		27.60	
3410..00 Sport	5'000		5'000		4'909.35	
4330..00 Schulgesundheitsdienst	1'200		200			
4331..00 Schulzahnpflege	1'300		300		324.60	
6150..00 Gemeindestrassen	25'000		25'000		23'474.60	
6150..01 Gemeindestrassen	6'000		6'000		8'884.30	
6150..02 Gemeindestrassen	2'000		2'500			
6191..00 Werkhof	1'000		1'000		581.45	
7100..00 Wasserversorgung allgemein	1'000		1'000		362.05	
7101..00 Wasserversorgung [zweiseitige Spez.fin.]	5'000		8'000		3'133.52	
7201..00 Abwasserentsorgung [zweiseitig Spez.fin.]	2'000		2'000			
7301..00 Abfall [zweiseitige Spezialfinanzierung]	4'000		3'000		1'207.85	

Erfolgsrechnung

Einwohnergemeinde Niederbipp
Buchungsperiode 2025

Einwohnergemeinde Sachgruppengliederung	Budget 2025		Budget 2024		Rechnung 2023	
	Aufwand	Ertrag	Aufwand	Ertrag	Aufwand	Ertrag
7710..00 Friedhof und Bestattung allgemein	2'700		2'200		1'000.00	
7792..00 Hundetoiletten	4'000		4'000		3'849.35	
8711..00 Elektrizitätsnetz [zweiseitige Spez.fin.]	500					
8711..01 Elektrizitätsnetz [zweiseitige Spez.fin.]	2'940'292		3'215'000		4'700'412.50	
8711..02 Elektrizitätsnetz [zweiseitige Spez.fin.]	1'201'927		1'255'000		1'093'739.73	
8711..03 Elektrizitätsnetz [zweiseitige Spez.fin.]	777'113		846'000		810'908.45	
8711..04 Elektrizitätsnetz [zweiseitige Spez.fin.]	185'831		995'000		154'821.10	
8711..05 Elektrizitätsnetz [zweiseitige Spez.fin.]	317'446					
8711..06 Elektrizitätsnetz [zweiseitige Spez.fin.]			5'000			
8711..07 Elektrizitätsnetz [zweiseitige Spez.fin.]	2'650		8'500		2'765.00	
8711..08 Elektrizitätsnetz [zweiseitige Spez.fin.]	77'711		442'000			
3102 Drucksachen, Publikationen	107'050		95'140		97'787.67	
0110..00 Legislative	17'000		15'750		13'000.25	
0120..00 Exekutive					95.65	
0220..00 Allgemeine Dienste	2'500		1'000		2'109.90	
0220..01 Allgemeine Dienste	4'500		4'000		4'049.21	
1400..00 Allgemeines Rechtswesen	20'000		20'000		19'345.85	
1500..00 Feuerwehr (einseitige Spezialfinanzierung)	100		400		67.85	
2110..00 Kindergarten	600		440		309.45	
2120..01 Primarstufe	10'000		7'000		10'867.57	
2130..00 Sekundarstufe I					179.85	
2130..01 Sekundarstufe I	6'500		6'500		6'243.69	
2180..00 Tagesbetreuung	500		500			
2180..01 Tagesbetreuung	250		250		412.58	

Erfolgsrechnung

Einwohnergemeinde Niederbipp
Buchungsperiode 2025

Einwohnergemeinde Sachgruppengliederung	Budget 2025		Budget 2024		Rechnung 2023	
	Aufwand	Ertrag	Aufwand	Ertrag	Aufwand	Ertrag
2190..00 Schulleitung und Schulverwaltung	4'000		3'500		4'076.45	
2190..01 Schulleitung und Schulverwaltung	800		700		589.98	
3290..00 Übrige Kultur	5'000		1'000		1'267.90	
3320..00 Massenmedien	30'000		30'000		32'968.10	
5450..00 Leistungen an Familien allgemein	600		600			
6150..00 Gemeindestrassen	500		500		461.40	
7301..00 Abfall [zweiseitige Spezialfinanzierung]	2'000		2'000		822.99	
7710..00 Friedhof und Bestattung allgemein	700					
8110..00 Verwaltung, Vollzug und Kontrolle	500				193.90	
8711..00 Elektrizitätsnetz [zweiseitige Spez.fin.]	1'000		1'000		725.10	
3103 Fachliteratur, Zeitschriften	12'600		11'900		10'225.00	
0220..00 Allgemeine Dienste	2'500		1'300		2'278.45	
1500..00 Feuerwehr (einseitige Spezialfinanzierung)	850		850		825.00	
2110..00 Kindergarten	100		100		99.00	
2120..00 Primarstufe	2'500		2'500		2'076.25	
2130..00 Sekundarstufe I	2'700		2'700		2'042.00	
2190..00 Schulleitung und Schulverwaltung	300		300		225.00	
2192..00 Schulbibliothek	3'000		3'500		2'639.30	
2197..00 Schulsozialdienst	500		500			
4331..00 Schulzahnpflege	150		150		40.00	
3104 Lehrmittel	217'915		220'260		218'268.46	
2110..00 Kindergarten	26'400		26'400		26'967.86	
2120..00 Primarstufe	74'050		75'375		73'841.89	
2120..01 Primarstufe	25'000		23'000		22'258.16	
2120..02 Primarstufe	2'500		2'500		1'071.90	
2130..00 Sekundarstufe I	61'900		57'100		54'831.43	

Erfolgsrechnung

Einwohnergemeinde Niederbipp
Buchungsperiode 2025

Einwohnergemeinde Sachgruppengliederung	Budget 2025		Budget 2024		Rechnung 2023	
	Aufwand	Ertrag	Aufwand	Ertrag	Aufwand	Ertrag
2130..01 Sekundarstufe I	18'900		26'900		33'236.17	
2180..00 Tagesbetreuung	4'665		4'485		1'948.15	
2197..00 Schulsozialdienst	500		500		198.30	
2200..00 Sonderschulen	2'000		2'000		3'116.30	
5450..00 Leistungen an Familien allgemein	2'000		2'000		798.30	
3105 Lebensmittel	119'310		106'218		91'594.10	
0120..00 Exekutive	3'000					
2120..00 Primarstufe	1'040		2'548		501.70	
2130..00 Sekundarstufe I	24'600		20'000		10'161.27	
2180..00 Tagesbetreuung	87'670		80'670		79'059.25	
3290..00 Übrige Kultur	3'000		3'000		1'871.88	
3106 Medizinisches Material	2'800		2'000		1'592.89	
0220..00 Allgemeine Dienste					6.90	
0290..00 Gemeindehaus	500					
2180..00 Tagesbetreuung	200		200		163.05	
4330..00 Schulgesundheitsdienst	1'100		1'100		1'000.60	
4331..00 Schulzahnpflege	500		200		137.70	
7201..00 Abwasserentsorgung [zweiseitig Spez.fin.]	500		500		284.64	
3109 Übriger Material- und Warenaufwand	105'900		90'520		104'087.70	
1500..00 Feuerwehr (einseitige Spezialfinanzierung)	1'000		400		340.00	
2195..00 Schülertransporte	104'900		90'120		103'747.70	
311 Nicht aktivierbare Anlagen	367'421		322'470		364'330.05	
3110 Büromöbel und -geräte	40'955		37'510		78'397.15	
0220..00 Allgemeine Dienste	2'000		6'000		6'605.00	
0290..00 Gemeindehaus	5'000		11'000		4'749.70	
0291..00 Räberhus	3'500		2'000		791.11	
1400..00 Allgemeines Rechtswesen	2'000		2'000		1'286.60	

Erfolgsrechnung

Einwohnergemeinde Niederbipp
Buchungsperiode 2025

Einwohnergemeinde Sachgruppengliederung	Budget 2025		Budget 2024		Rechnung 2023	
	Aufwand	Ertrag	Aufwand	Ertrag	Aufwand	Ertrag
1500..00Feuerwehr (einseitige Spezialfinanzierung)	500		500		5'064.65	
2110..00Kindergarten	2'075		1'340		3'780.30	
2120..00Primarstufe	3'300		8'870		25'308.20	
2170..00Schulliegenschaften Unterdorf					199.00	
2171..00Schulliegenschaften Oberdorf					865.15	
2180..00Tagesbetreuung	5'480		2'100		6'500.59	
2190..00Schulleitung und Schulverwaltung	1'200		2'000		19'699.25	
2192..00Schulbibliothek	1'000				877.75	
2200..00Sonderschulen	500		300		148.00	
3290..00Übrige Kultur	13'000					
5310..00Alters- und Hinterlassenenversicherung AHV					35.35	
5730..00Asylwesen					1'184.70	
6150..00Gemeindestrassen	1'000		1'000		25.10	
7101..00Wasserversorgung [zweiseitige Spez.fin.]	400		400		1'276.70	
3111 Maschinen, Geräte, Fahrzeuge	195'136		165'900		114'056.63	
0290..00Gemeindehaus			1'000		4'829.05	
0291..00Räberhus	4'500		1'700		6'302.65	
1500..00Feuerwehr (einseitige Spezialfinanzierung)	38'550		60'280		2'671.00	
2110..00Kindergarten	2'562		4'020		1'884.80	
2120..00Primarstufe	1'400				2'648.65	
2120..01 Primarstufe	300		2'300		275.40	
2130..00 Sekundarstufe I	3'000		3'000		2'841.60	
2130..01 Sekundarstufe I	2'500		500		839.20	
2130..02 Sekundarstufe I	2'474		4'000		889.90	
2170..00 Schulliegenschaften Unterdorf	1'700		7'000		29'619.35	
2171..00 Schulliegenschaften Oberdorf	2'400		3'500		1'742.70	
2180..00Tagesbetreuung	3'500		1'200		1'024.24	
2200..00 Sonderschulen	250		300		204.85	
3410..00 Sport	4'500		2'100		7'152.50	
6150..00 Gemeindestrassen					621.50	
6191..00Werkhof	5'000		5'000		4'892.10	

Erfolgsrechnung

Einwohnergemeinde Niederbipp
Buchungsperiode 2025

Einwohnergemeinde Sachgruppengliederung	Budget 2025		Budget 2024		Rechnung 2023	
	Aufwand	Ertrag	Aufwand	Ertrag	Aufwand	Ertrag
7101..00 Wasserversorgung [zweiseitige Spez.fin.]	70'000		1'000			
7101..01 Wasserversorgung [zweiseitige Spez.fin.]	25'000		16'000		14'513.50	
7201..00 Abwasserentsorgung [zweiseitig Spez.fin.]	500		500		128.90	
7301..00 Abfall [zweiseitige Spezialfinanzierung]	1'000		1'000			
7710..00 Friedhof und Bestattung allgemein	1'000		1'500		234.05	
8711..01 Elektrizitätsnetz [zweiseitige Spez.fin.]	25'000		50'000		30'740.69	
3112 Kleider, Wäsche, Vorhänge	19'780		16'780		30'480.75	
0290..00 Gemeindehaus	500		500		568.85	
0291..00 Räberhus	6'000		3'000		2'285.60	
1500..00 Feuerwehr (einseitige Spezialfinanzierung)	6'000		6'000		21'387.45	
2171..00 Schulliegenschaften Oberdorf	750		750		275.50	
2180..00 Tagesbetreuung	530		530		356.50	
6150..00 Gemeindestrassen	6'000		6'000		5'606.85	
3113 Hardware	31'050		38'000		84'538.69	
0220..00 Allgemeine Dienste	3'700		35'000		7'280.55	
0291..00 Räberhus					262.80	
1500..00 Feuerwehr (einseitige Spezialfinanzierung)					6'030.54	
2120..00 Primarstufe	23'000				4'092.55	
2130..00 Sekundarstufe I	3'000		3'000		64'551.15	
2180..00 Tagesbetreuung	750					
2190..00 Schulleitung und Schulverwaltung	500				976.15	
2197..00 Schulsozialdienst					1'391.35	
5450..00 Leistungen an Familien allgemein	100				46.40-	
3118 Immateriellen Anlagen	79'700		63'480		51'027.58	

Erfolgsrechnung

Einwohnergemeinde Niederbipp
Buchungsperiode 2025

Einwohnergemeinde Sachgruppengliederung	Budget 2025		Budget 2024		Rechnung 2023	
	Aufwand	Ertrag	Aufwand	Ertrag	Aufwand	Ertrag
0220..00 Allgemeine Dienste	32'000		24'700		12'495.75	
2110..00 Kindergarten	2'900		2'225		1'910.75	
2120..00 Primarstufe	12'000		10'900		11'408.06	
2130..00 Sekundarstufe I	9'500		7'750		7'261.00	
2180..00 Tagesbetreuung	8'450		8'060		5'427.16	
2190..00 Schulleitung und Schulverwaltung	13'450		8'930		12'176.74	
2197..00 Schulsozialdienst	100		80		58.39	
2200..00 Sonderschulen	1'300		835		224.38	
7101..00 Wasserversorgung [zweiseitige Spez.fin.]					65.35	
3119 Übrige nicht aktivierbaren Anlagen	800		800		5'829.25	
7792..00 Hundetoiletten	800		800		5'829.25	
312 Ver- und Entsorgung Liegenschaften VV	391'200		382'600		389'184.99	
3120 Ver- und Entsorgung Liegenschaften VV	391'200		382'600		389'184.99	
0290..00 Gemeindehaus	6'000		6'000		7'899.50	
0291..00 Räberhus	43'000		45'000		36'586.45	
0292..00 Ehemaliges Magazin Wolfisberg	1'000		500			
1400..00 Allgemeines Rechtswesen					427.65	
1610..00 Militärische Verteidigung	4'000		4'000		5'028.90	
1620..00 Zivilschutz	11'000		8'000		10'486.60	
2170..00 Schulliegenschaften Unterdorf	63'000		65'000		73'559.40	
2171..00 Schulliegenschaften Oberdorf	85'000		90'000		83'897.15	
3291..00 Früheres Schulhaus Wolfisberg	13'000		6'500		13'197.05	
3410..00 Sport	10'000		18'000		4'909.25	
3420..00 Freizeit	2'000		2'000		1'713.70	
6150..00 Gemeindestrassen	70'000		70'000		60'610.05	
6191..00 Werkhof	10'000		7'000		10'252.05	
7100..00 Wasserversorgung allgemein	30'000		30'000		33'041.30	
7101..00 Wasserversorgung [zweiseitige Spez.fin.]	4'000		4'000		7'565.59	

Erfolgsrechnung

Einwohnergemeinde Niederbipp
Buchungsperiode 2025

Einwohnergemeinde Sachgruppengliederung	Budget 2025		Budget 2024		Rechnung 2023	
	Aufwand	Ertrag	Aufwand	Ertrag	Aufwand	Ertrag
7201..00 Abwasserentsorgung [zweiseitig Spez.fin.]	32'000		20'000		31'048.54	
7301..00 Abfall [zweiseitige Spezialfinanzierung]	1'200		600		1'160.01	
7710..00 Friedhof und Bestattung allgemein	6'000		6'000		7'801.80	
313 Dienstleistungen und Honorare	1'576'923		1'314'768		1'328'629.87	
3130 Dienstleistungen Dritter	546'548		506'248		448'887.64	
0110..01 Legislative	16'000		16'000		6'478.50	
0220..00 Allgemeine Dienste	1'000		500		1'088.00	
0220..01 Allgemeine Dienste	33'000		21'000		21'247.71	
0220..02 Allgemeine Dienste	3'500		6'000		3'030.74	
0220..03 Allgemeine Dienste	9'000		9'000		9'236.82	
0290..00 Gemeindehaus	450				1'065.70	
0290..01 Gemeindehaus	1'950		1'300		509.05	
1110..00 Polizei	55'000		38'600		23'235.85	
1400..00 Allgemeines Rechtswesen	40'000		40'000		37'487.00	
1400..02 Allgemeines Rechtswesen	55'000		45'000		62'631.90	
1500..01 Feuerwehr (einseitige Spezialfinanzierung)	7'000		7'000		6'305.43	
1620..01 Zivilschutz	3'500		3'000		3'223.20	
2110..00 Kindergarten	400		400		300.00	
2120..01 Primarstufe	700		700		659.30	
2130..01 Sekundarstufe I	300		300		304.60	
2170..00 Schulliegenschaften Unterdorf	400		400		280.45	
2171..00 Schulliegenschaften Oberdorf	4'850		4'700		3'651.95	
2180..00 Tagesbetreuung	778		1'228		762.40	
2190..00 Schulleitung und Schulverwaltung	3'620		3'620		2'451.43	
2197..00 Schulsozialdienst	700		700		563.15	
2200..00 Sonderschulen	200		200		100.00	
3290..00 Übrige Kultur	10'000		7'500		6'096.35	
3290..01 Übrige Kultur	4'100		500		600.00	
6150..01 Gemeindestrassen					73.75	
6191..00 Werkhof	1'100		1'100		1'027.26	

Erfolgsrechnung

Einwohnergemeinde Niederbipp
Buchungsperiode 2025

Einwohnergemeinde Sachgruppengliederung	Budget 2025		Budget 2024		Rechnung 2023	
	Aufwand	Ertrag	Aufwand	Ertrag	Aufwand	Ertrag
6191..01 Werkhof	2'000					
7101..00 Wasserversorgung [zweiseitige Spez.fin.]	1'000		1'000		928.48	
7201..00 Abwasserentsorgung [zweiseitig Spez.fin.]	1'000		1'500		1'241.14	
7301..00 Abfall [zweiseitige Spezialfinanzierung]	160'000		160'000		151'097.33	
7301..01 Abfall [zweiseitige Spezialfinanzierung]	10'000		10'000		10'004.32	
7301..04 Abfall [zweiseitige Spezialfinanzierung]	3'000		3'000		2'689.22	
7301..05 Abfall [zweiseitige Spezialfinanzierung]	16'000		16'000		14'641.64	
7301..07 Abfall [zweiseitige Spezialfinanzierung]	8'000		8'000		8'246.65	
7301..08 Abfall [zweiseitige Spezialfinanzierung]	12'000		12'000		11'636.20	
7301..09 Abfall [zweiseitige Spezialfinanzierung]	30'000		30'000		27'873.26	
7301..11 Abfall [zweiseitige Spezialfinanzierung]			2'500			
7610..00 Luftreinhaltung und Klimaschutz	8'000		10'000		2'544.00	
7710..00 Friedhof und Bestattung allgemein	9'000		9'000		9'014.90	
8711..00 Elektrizitätsnetz [zweiseitige Spez.fin.]	20'000		20'000		5'727.80	
8711..01 Elektrizitätsnetz [zweiseitige Spez.fin.]	4'500		4'500		3'755.60	
9610..00 Zinsen	8'000		8'000		5'678.18	
9690..01 Finanzvermögen	1'500		2'000		1'398.38	
3131 Planungen und Projektierungen Dritter	80'000		80'000		39'140.23	
7900..00 Raumordnung allgemein	80'000		80'000		39'140.23	

Erfolgsrechnung

Einwohnergemeinde Niederbipp
Buchungsperiode 2025

Einwohnergemeinde Sachgruppengliederung	Budget 2025		Budget 2024		Rechnung 2023	
	Aufwand	Ertrag	Aufwand	Ertrag	Aufwand	Ertrag
3132 Honorare externe Berater, Gutachter, Experten	684'550		556'410		594'890.65	
0110..00 Legislative	14'000		13'000		13'964.65	
0220..00 Allgemeine Dienste	10'000		10'000		47'024.25	
1400..00 Allgemeines Rechtswesen	28'000		24'000		19'968.45	
1400..01 Allgemeines Rechtswesen	50'000		70'000		35'308.15	
1620..00 Zivilschutz	12'000					
2110..00 Kindergarten	1'500		900		1'569.70	
2120..00 Primarstufe	11'500		6'400		9'407.78	
2120..01 Primarstufe	2'450		2'150		2'150.00	
2130..00 Sekundarstufe I	3'500		3'000		4'050.00	
2130..01 Sekundarstufe I	9'000		4'500		9'114.06	
2180..00 Tagesbetreuung	2'900		2'900		3'335.88	
2190..00 Schulleitung und Schulverwaltung	14'400		4'700		1'618.54	
2192..00 Schulbibliothek	200					
2197..00 Schulsozialdienst	600		560		67.80	
2200..00 Sonderschulen	400		200		33.89	
5730..00 Asylwesen					18'169.00	
6150..00 Gemeindestrassen	30'000		25'000		24'983.85	
7101..01 Wasserversorgung [zweiseitige Spez.fin.]	15'000		10'000		15'088.11	
7201..00 Abwasserentsorgung [zweiseitig Spez.fin.]	40'000		30'000		24'216.22	
7301..00 Abfall [zweiseitige Spezialfinanzierung]	10'000					
7410..00 Gewässerverbauungen	5'000		5'000			
7450..00 Naturgefahren	60'000					
7710..01 Friedhof und Bestattung allgemein	42'600		42'600		42'600.00	
8110..00 Verwaltung, Vollzug und Kontrolle	1'500		1'500		2'026.20	
8711..00 Elektrizitätsnetz [zweiseitige Spez.fin.]	320'000		300'000		320'194.12	
3133 Informatik-Nutzungsaufwand	118'465		62'250		138'467.15	

Erfolgsrechnung

Einwohnergemeinde Niederbipp
Buchungsperiode 2025

Einwohnergemeinde Sachgruppengliederung	Budget 2025		Budget 2024		Rechnung 2023	
	Aufwand	Ertrag	Aufwand	Ertrag	Aufwand	Ertrag
0220..00 Allgemeine Dienste	110'000		54'600		130'849.25	
1500..00 Feuerwehr (einseitige Spezialfinanzierung)	250		150		249.60	
2190..00 Schulleitung und Schulverwaltung	1'015		1'000		948.30	
3320..00 Massenmedien	5'000		4'500		4'520.20	
3320..01 Massenmedien	2'200		2'000		1'899.80	
3134 Sachversicherungsprämien	111'350		74'750		72'232.35	
0120..00 Exekutive	3'500		2'500		3'408.15	
0220..00 Allgemeine Dienste	15'100		15'100		15'005.30	
0290..00 Gemeindehaus	1'300		1'200		1'125.80	
0291..00 Räberhus	8'000		8'000		7'742.80	
0292..00 Ehemaliges Magazin Wolfisberg	100		100			
1110..00 Polizei	200				168.00	
1500..00 Feuerwehr (einseitige Spezialfinanzierung)	5'600		5'300		5'508.00	
1610..00 Militärische Verteidigung	750		750		841.25	
2170..00 Schulliegenschaften Unterdorf	8'400		8'400		8'975.50	
2171..00 Schulliegenschaften Oberdorf	12'000		12'000		11'126.25	
3291..00 Früheres Schulhaus Wolfisberg	700		700			
3420..00 Freizeit	500		500		41.30	
6150..00 Gemeindestrassen	15'000		15'000		13'092.60	
7101..00 Wasserversorgung [zweiseitige Spez.fin.]	200		200		168.55	
7201..00 Abwasserentsorgung [zweiseitig Spez.fin.]	2'000		2'000		2'048.00	
7301..00 Abfall [zweiseitige Spezialfinanzierung]	400		400		402.40	
7710..00 Friedhof und Bestattung allgemein	500		500		500.25	
8711..00 Elektrizitätsnetz [zweiseitige Spez.fin.]	1'300		1'300		1'266.70	
9630..00 Liegenschaften des Finanzvermögens	800		800		811.50	
1110..00 Polizei	35'000					

Erfolgsrechnung

Einwohnergemeinde Niederbipp
Buchungsperiode 2025

Einwohnergemeinde Sachgruppengliederung	Budget 2025		Budget 2024		Rechnung 2023	
	Aufwand	Ertrag	Aufwand	Ertrag	Aufwand	Ertrag
3136 Honorare privatärztlicher Tätigkeit	25'000		25'000		22'480.00	
4330..00 Schulgesundheitsdienst	7'500		8'000		6'340.00	
4331..00 Schulzahnpflege	16'500		16'000		16'140.00	
4331..01 Schulzahnpflege	1'000		1'000			
3137 Steuern und Abgaben	11'010		10'110		12'531.85	
0292..00 Ehemaliges Magazin Wolfisberg	1'000		100		3'457.55	
1500..00 Feuerwehr (einseitige Spezialfinanzierung)	2'100		2'100		2'018.85	
1610..00 Militärische Verteidigung	50		50		23.85	
1620..00 Zivilschutz	100		100		90.00	
2171..00 Schulliegenschaften Oberdorf	500		500			
6150..00 Gemeindestrassen	4'500		4'500		4'719.85	
7101..00 Wasserversorgung [zweiseitige Spez.fin.]	910		910		460.00	
7201..00 Abwasserentsorgung [zweiseitig Spez.fin.]	400		400		325.00	
8711..00 Elektrizitätsnetz [zweiseitige Spez.fin.]	950		950		905.00	
9630..00 Liegenschaften des Finanzvermögens	500		500		531.75	
314 Baulicher und betrieblicher Unterhalt	1'401'350		1'145'800		938'755.28	
3140 Unterhalt an Grundstücken	215'650		176'600		66'522.40	
0290..00 Gemeindehaus	30'900		400		9'103.85	
0291..00 Räberhus	11'000		11'500		2'103.00	
2170..00 Schulliegenschaften Unterdorf	6'700		20'700		11'055.65	
2171..00 Schulliegenschaften Oberdorf	16'550		17'000		13'590.20	
2180..00 Tagesbetreuung	6'000		6'000			
3410..00 Sport	78'000		63'000		15'192.65	
3420..00 Freizeit	15'000		12'000		2'037.80	
7301..00 Abfall [zweiseitige Spezialfinanzierung]	1'000		1'000			

Erfolgsrechnung

Einwohnergemeinde Niederbipp
Buchungsperiode 2025

Einwohnergemeinde Sachgruppengliederung	Budget 2025		Budget 2024		Rechnung 2023	
	Aufwand	Ertrag	Aufwand	Ertrag	Aufwand	Ertrag
7710..00 Friedhof und Bestattung allgemein	50'500		45'000		13'439.25	
3141 Unterhalt Strassen / Verkehrswege	256'000		176'900		133'996.10	
3290..00 Übrige Kultur	23'000		7'400		4'484.60	
6150..00 Gemeindestrassen	110'000		70'000		76'051.30	
6150..01 Gemeindestrassen	3'000		2'500			
6150..02 Gemeindestrassen	60'000		65'000		21'929.25	
6150..03 Gemeindestrassen	10'000		12'000		6'249.40	
6150..04 Gemeindestrassen	10'000		8'000		10'651.25	
6150..05 Gemeindestrassen	40'000		12'000		14'630.30	
3142 Unterhalt Wasserbau	95'000		95'000		500.00	
7100..00 Wasserversorgung allgemein	30'000		30'000		500.00	
7410..00 Gewässerverbauungen	65'000		65'000			
3143 Unterhalt übrige Tiefbauten	546'200		408'500		425'763.89	
7101..00 Wasserversorgung [zweiseitige Spez.fin.]	80'000		60'000		55'130.26	
7101..01 Wasserversorgung [zweiseitige Spez.fin.]	85'000		80'000		82'619.95	
7201..00 Abwasserentsorgung [zweiseitig Spez.fin.]	24'000		15'000		17'118.50	
7201..01 Abwasserentsorgung [zweiseitig Spez.fin.]	3'000		3'000		2'507.65	
7201..02 Abwasserentsorgung [zweiseitig Spez.fin.]	8'000		5'000		4'790.91	
7201..03 Abwasserentsorgung [zweiseitig Spez.fin.]	8'000		4'000		4'159.20	
7201..04 Abwasserentsorgung [zweiseitig Spez.fin.]	1'500		1'500		1'187.50	
7301..00 Abfall [zweiseitige Spezialfinanzierung]	1'700				726.50	
8711..00 Elektrizitätsnetz [zweiseitige Spez.fin.]	20'000		20'000		4'786.06	

Erfolgsrechnung

Einwohnergemeinde Niederbipp
Buchungsperiode 2025

Einwohnergemeinde Sachgruppengliederung	Budget 2025		Budget 2024		Rechnung 2023	
	Aufwand	Ertrag	Aufwand	Ertrag	Aufwand	Ertrag
8711..01 Elektrizitätsnetz [zweiseitige Spez.fin.]	25'000		25'000		6'209.18	
8711..02 Elektrizitätsnetz [zweiseitige Spez.fin.]	25'000		25'000		16'146.22	
8711..03 Elektrizitätsnetz [zweiseitige Spez.fin.]	200'000		120'000		159'388.75	
8711..04 Elektrizitätsnetz [zweiseitige Spez.fin.]	65'000		50'000		70'993.21	
3144 Unterhalt Hochbauten, Gebäude	215'000		242'300		258'237.94	
0290..00 Gemeindehaus	18'500		16'100		11'855.70	
0291..00 Räberhus	31'500		29'000		57'439.43	
0292..00 Ehemaliges Magazin Wolfisberg	2'500					
1610..00 Militärische Verteidigung	16'000		5'000		11'578.15	
1620..00 Zivilschutz	10'000		87'000		22'025.72	
2170..00 Schulliegenschaften Unterdorf	25'100		27'500		74'616.95	
2171..00 Schulliegenschaften Oberdorf	56'400		55'500		71'470.75	
2180..00 Tagesbetreuung	31'500		1'000			
3291..00 Früheres Schulhaus Wolfisberg	6'800		2'000		3'065.05	
3410..00 Sport			6'000			
3420..01 Freizeit	1'200		1'200		1'197.10	
6191..00 Werkhof	1'500		1'500		1'880.90	
7201..00 Abwasserentsorgung [zweiseitig Spez.fin.]	1'500		1'500		145.40	
7301..00 Abfall [zweiseitige Spezialfinanzierung]	2'000		2'000		1'706.99	
7710..00 Friedhof und Bestattung allgemein	9'500		7'000			
9630..00 Liegenschaften des Finanzvermögens	1'000				1'255.80	
3149 Unterhalt übrige Sachanlagen	73'500		46'500		53'734.95	
3290..00 Übrige Kultur	18'000					
6150..00 Gemeindestrassen	45'000		45'000		53'416.95	
7500..00 Arten- und Landschaftsschutz	9'000				20.00	
7792..00 Hundetoiletten	1'500		1'500		298.00	

Erfolgsrechnung

Einwohnergemeinde Niederbipp
Buchungsperiode 2025

Einwohnergemeinde Sachgruppengliederung	Budget 2025		Budget 2024		Rechnung 2023	
	Aufwand	Ertrag	Aufwand	Ertrag	Aufwand	Ertrag
315 Unterhalt Mobilien und immaterielle Anlagen	290'050		267'925		389'726.48	
3150 Unterhalt Büromöbel und Geräte	7'200		3'250		3'928.10	
0220..00 Allgemeine Dienste	100				36.35	
0290..00 Gemeindehaus	1'500		1'500			
2110..00 Kindergarten	300		250			
2120..00 Primarstufe	1'300		500		349.90	
2130..00 Sekundarstufe I	500				510.00	
2170..00 Schulliegenschaften Unterdorf	1'000		1'000		154.50	
2171..00 Schulliegenschaften Oberdorf	1'500				2'877.35	
2180..00 Tagesbetreuung	1'000					
3151 Unterhalt App., Maschinen, Geräte, Fahrzeuge	170'350		187'800		197'477.85	
0290..00 Gemeindehaus	1'500		1'500		213.00	
0291..00 Räberhus	2'300		4'300		1'500.12	
1500..00 Feuerwehr (einseitige Spezialfinanzierung)	15'000		18'900		44'871.40	
1620..00 Zivilschutz	20'000		43'000		1'161.00	
2110..00 Kindergarten	600		800		40.00	
2120..00 Primarstufe	1'500		1'500		422.95	
2130..00 Sekundarstufe I	1'450		1'300		1'381.20	
2170..00 Schulliegenschaften Unterdorf	2'000		2'000		10'769.10	
2171..00 Schulliegenschaften Oberdorf	7'500		1'500		13'707.30	
2180..00 Tagesbetreuung	1'000		1'000		108.00	
3291..00 Früheres Schulhaus Wolfisberg	500				177.70	
3410..00 Sport	2'500		2'500		4'303.15	
6150..00 Gemeindestrassen	500		500			
6191..00 Werkhof	20'000		20'000		27'141.10	
7101..00 Wasserversorgung [zweiseitige Spez.fin.]	54'000		50'000		43'810.35	
7201..00 Abwasserentsorgung [zweiseitig Spez.fin.]	2'000		2'000		1'274.47	
7301..00 Abfall [zweiseitige Spezialfinanzierung]	2'000		2'000		4'051.80	

Erfolgsrechnung

Einwohnergemeinde Niederbipp
Buchungsperiode 2025

Einwohnergemeinde Sachgruppengliederung	Budget 2025		Budget 2024		Rechnung 2023	
	Aufwand	Ertrag	Aufwand	Ertrag	Aufwand	Ertrag
7710..00 Friedhof und Bestattung allgemein	1'000				253.10	
8711..01 Elektrizitätsnetz [zweiseitige Spez.fin.]	35'000		35'000		42'292.11	
3153 Informatik-Unterhalt (Hardware)	8'500		1'500		6'888.20	
0220..00 Allgemeine Dienste	2'500				2'489.20	
2110..00 Kindergarten	1'300		300			
2120..00 Primarstufe	2'600		600		2'870.90	
2130..00 Sekundarstufe I	2'100		600		1'528.10	
3158 Unterhalt immaterielle Anlagen	101'050		72'575		179'331.58	
0220..00 Allgemeine Dienste	2'500		5'500		78'425.15	
1500..00 Feuerwehr (einseitige Spezialfinanzierung)			110		109.95	
2110..00 Kindergarten	1'300		905		1'077.55	
2120..00 Primarstufe	13'600		9'650		10'316.45	
2130..00 Sekundarstufe I	11'000		6'700		7'481.15	
2180..00 Tagesbetreuung	400		320		329.45	
2190..00 Schulleitung und Schulverwaltung	4'600		3'920		2'763.55	
2197..00 Schulsozialdienst	700		670		497.95	
2200..00 Sonderschulen	450		300		329.35	
7101..00 Wasserversorgung [zweiseitige Spez.fin.]	8'000		8'000		12'409.63	
7201..00 Abwasserentsorgung [zweiseitig Spez.fin.]	8'000		6'000		12'477.66	
8711..00 Elektrizitätsnetz [zweiseitige Spez.fin.]	50'500		30'500		53'113.74	
3159 Unterhalt übrige mobile Anlagen	2'950		2'800		2'100.75	
2130..00 Sekundarstufe I	450		300		243.00	
7710..00 Friedhof und Bestattung allgemein	2'500		2'500		1'857.75	

Erfolgsrechnung

Einwohnergemeinde Niederbipp
Buchungsperiode 2025

Einwohnergemeinde Sachgruppengliederung	Budget 2025		Budget 2024		Rechnung 2023	
	Aufwand	Ertrag	Aufwand	Ertrag	Aufwand	Ertrag
316 Mieten, Leasing, Pachten, Benützungsggeb.	115'748		153'935		157'002.91	
3160 Miete und Pacht Liegenschaften	80'500		127'300		131'980.65	
2110..00 Kindergarten			49'800		50'126.75	
2180..00 Tagesbetreuung	75'000		75'000		74'808.00	
6150..00 Gemeindestrassen	1'000		1'000		1'000.00	
8711..00 Elektrizitätsnetz [zweiseitige Spez.fin.]	4'500		1'500		6'045.90	
3161 Mieten, Benützungskosten Anlagen	35'248		26'635		25'022.26	
0220..00 Allgemeine Dienste	6'000		3'000		5'430.66	
1500..00 Feuerwehr (einseitige Spezialfinanzierung)	15'000		12'100		6'089.35	
2120..00 Primarstufe	7'048		4'450		5'353.64	
2130..00 Sekundarstufe I	2'900		3'000		2'807.11	
2180..00 Tagesbetreuung	1'620		1'585		3'990.96	
2190..00 Schulleitung und Schulverwaltung	2'680		1'500		1'350.54	
6150..00 Gemeindestrassen			1'000			
317 Spesenentschädigungen	130'630		134'030		93'977.08	
3170 Reisekosten und Spesen	10'030		8'000		4'733.50	
0110..00 Legislative	750				304.65	
0120..00 Exekutive	100				27.00	
0120..01 Exekutive	500		500			
0220..00 Allgemeine Dienste	2'000		500		1'573.25	
1500..00 Feuerwehr (einseitige Spezialfinanzierung)	400		400		100.00	
2110..00 Kindergarten	250		250			
2120..00 Primarstufe	1'800		1'500		1'320.05	
2130..00 Sekundarstufe I	1'000		1'500		357.75	
2170..00 Schulliegenschaften Unterdorf	500		500		249.35	
2171..00 Schulliegenschaften Oberdorf	100		200			

Erfolgsrechnung

Einwohnergemeinde Niederbipp
Buchungsperiode 2025

Einwohnergemeinde Sachgruppengliederung	Budget 2025		Budget 2024		Rechnung 2023	
	Aufwand	Ertrag	Aufwand	Ertrag	Aufwand	Ertrag
2180..00 Tagesbetreuung	150		150		41.60	
2190..00 Schulleitung und Schulverwaltung	500				162.00	
2197..00 Schulsozialdienst	500		500		65.10	
2200..00 Sonderschulen	80		200		163.75	
2910..00 Verwaltung	700		700		48.00	
5450..00 Leistungen an Familien allgemein	100		100			
5790..00 Sozialhilfe	100		500		162.00	
6150..00 Gemeindestrassen	500		500		72.00	
7900..00 Raumordnung allgemein					87.00	
3171 Exkursionen, Schulreisen und Lager	120'600		126'030		89'243.58	
2180..00 Tagesbetreuung	1'860		1'860		584.00	
2193..00 Schulveranstaltungen	12'180		14'300		7'812.66	
2193..01 Schulveranstaltungen	91'560		94'870		69'336.88	
5350..00 Leistungen an das Alter	15'000		15'000		11'510.04	
318 Wertberichtigungen auf Forderungen	160'000		168'500		365'310.69	
3180 Wertberichtigungen auf Forderungen			7'500		167'400.00	
1400..00 Allgemeines Rechtswesen			3'000		3'000.00-	
1500..00 Feuerwehr (einseitige Spezialfinanzierung)			4'500		2'000.00	
7101..00 Wasserversorgung [zweiseitige Spez.fin.]					300.00-	
7301..00 Abfall [zweiseitige Spezialfinanzierung]					100.00-	
8711..00 Elektrizitätsnetz [zweiseitige Spez.fin.]					38'800.00	
9100..00 Allgemeine Gemeindesteuern					130'000.00	
3181 Tatsächliche Forderungsverluste	160'000		161'000		197'910.69	

Erfolgsrechnung

Einwohnergemeinde Niederbipp
Buchungsperiode 2025

Einwohnergemeinde Sachgruppengliederung	Budget 2025		Budget 2024		Rechnung 2023	
	Aufwand	Ertrag	Aufwand	Ertrag	Aufwand	Ertrag
1400..00 Allgemeines Rechtswesen	3'000		3'000		4'216.61	
1500..00 Feuerwehr (einseitige Spezialfinanzierung)			1'000		13'219.30	
7101..00 Wasserversorgung [zweiseitige Spez.fin.]	1'000		3'000		1'075.05	
7201..00 Abwasserentsorgung [zweiseitig Spez.fin.]					721.90	
7301..00 Abfall [zweiseitige Spezialfinanzierung]	1'000		5'000		6'050.23	
8711..00 Elektrizitätsnetz [zweiseitige Spez.fin.]	5'000		5'000		6'584.05	
9100..00 Allgemeine Gemeindesteuern	140'000		140'000		152'880.20	
9101..00 Sondersteuern	6'000				10'198.70	
9102..00 Liegenschaftssteuern					51.95	
9610..00 Zinsen	4'000		4'000		2'912.70	
319 Verschiedener Betriebsaufwand	28'800		28'100		19'388.00	
3190 Schadenersatzleistungen/Selbst behalte					184.45	
1400..00 Allgemeines Rechtswesen					184.45	
3192 Abgeltung von Rechten	2'100		2'100		1'700.00	
0220..00 Allgemeine Dienste	400		400			
1610..00 Militärische Verteidigung	1'500		1'500		1'500.00	
1620..00 Zivilschutz	200		200		200.00	
3199 Übriger Betriebsaufwand	26'700		26'000		17'503.55	
0120..00 Exekutive	20'000		20'000		11'854.55	
0220..00 Allgemeine Dienste	5'000		5'000			
1400..00 Allgemeines Rechtswesen	700				608.50	
7101..00 Wasserversorgung [zweiseitige Spez.fin.]					4'049.95	
7201..00 Abwasserentsorgung [zweiseitig Spez.fin.]					13.34	
7301..00 Abfall [zweiseitige Spezialfinanzierung]	1'000		1'000		135.23	

Erfolgsrechnung

Einwohnergemeinde Niederbipp
Buchungsperiode 2025

Einwohnergemeinde Sachgruppengliederung	Budget 2025		Budget 2024		Rechnung 2023	
	Aufwand	Ertrag	Aufwand	Ertrag	Aufwand	Ertrag
8711..00 Elektrizitätsnetz [zweiseitige Spez.fin.]					841.98	
33 Abschreibungen Verwaltungsvermögen	1'431'400		1'300'175		1'191'472.80	
330 Sachanlagen VV	1'341'660		1'228'835		1'159'790.50	
3300 Planmässige Abschreibungen Sachanlagen	1'341'660		1'228'835		1'159'790.50	
0290..60 Gemeindehaus	3'500		3'500		3'489.70	
0291..60 Räberhus	7'200		7'200		7'167.05	
1500..60 Feuerwehr (einseitige Spezialfinanzierung)	96'500		48'200		48'214.95	
1500..90 Feuerwehr (einseitige Spezialfinanzierung)			93'750		93'750.00	
1610..60 Militärische Verteidigung	13'800		13'800		13'785.50	
1620..40 Zivilschutz	5'100		1'800		1'740.55	
2110..40 Kindergarten	4'500					
2110..60 Kindergarten	5'100		5'100		5'053.20	
2120..40 Primarstufe	4'200					
2120..60 Primarstufe	22'000		16'000		15'428.80	
2130..60 Sekundarstufe I	300				272.25	
2170..40 Schulliegenschaften Unterdorf	391'000					
2170..60 Schulliegenschaften Unterdorf	2'500		4'000		2'417.95	
2171..40 Schulliegenschaften Oberdorf	347'500		345'000		344'317.75	
2171..60 Schulliegenschaften Oberdorf	26'000		6'000		5'116.85	
2180..40 Tagesbetreuung	15'500		15'500		15'473.95	
2180..60 Tagesbetreuung	3'000		3'000		2'974.05	
2190..60 Schulleitung und Schulverwaltung			9'400			
3291..40 Früheres Schulhaus Wolfisberg	750		750		750.65	
3410..40 Sport			7'000			
3420..40 Freizeit	2'500		2'400		2'364.95	
3420..60 Freizeit	1'850		1'850		1'847.80	
6150..10 Gemeindestrassen	70'000		80'000		64'616.20	

Erfolgsrechnung

Einwohnergemeinde Niederbipp
Buchungsperiode 2025

Einwohnergemeinde Sachgruppengliederung	Budget 2025		Budget 2024		Rechnung 2023	
	Aufwand	Ertrag	Aufwand	Ertrag	Aufwand	Ertrag
6191..60Werkhof	12'000		25'000		11'236.20	
6191..90Werkhof			24'250		24'250.05	
7101..30Wasserversorgung [zweiseitige Spez.fin.]	37'000		37'000		32'030.30	
7101..90Wasserversorgung [zweiseitige Spez.fin.]			93'200		108'616.80	
7201..30Abwasserentsorgung [zweiseitig Spez.fin.]	96'000		96'000		70'964.80	
7301..30Abfall [zweiseitige Spezialfinanzierung]	1'200		1'200		1'206.90	
7301..40Abfall [zweiseitige Spezialfinanzierung]	10'500		10'500		10'342.85	
7301..90Abfall [zweiseitige Spezialfinanzierung]			7'100		7'062.50	
7301..91Abfall [zweiseitige Spezialfinanzierung]	710		710		708.10	
7410..20Gewässerverbauungen	500		500		444.15	
7710..40Friedhof und Bestattung allgemein	3'500		3'500		3'486.35	
8711..30Elektrizitätsnetz [zweiseitige Spez.fin.]	115'000		106'175		101'324.50	
8711..40Elektrizitätsnetz [zweiseitige Spez.fin.]	3'350		3'350		3'314.15	
8711..90Elektrizitätsnetz [zweiseitige Spez.fin.]	20'000		137'000		136'911.95	
9901..90Abschreibung best. Verwaltungsvermögen	19'100		19'100		19'108.75	
332 Abschreibungen immaterielle Anlagen	89'740		71'340		31'682.30	
3320 Planmässige Abschr. immaterielle Anlagen	89'740		71'340		31'682.30	
0220..90Allgemeine Dienste	200		200			
0290..90Gemeindehaus			14'800			
2120..00Primarstufe	58'500		12'000		11'592.05	
2130..00Sekundarstufe I	5'500		5'500		5'404.20	

Erfolgsrechnung

Einwohnergemeinde Niederbipp
Buchungsperiode 2025

Einwohnergemeinde Sachgruppengliederung	Budget 2025		Budget 2024		Rechnung 2023	
	Aufwand	Ertrag	Aufwand	Ertrag	Aufwand	Ertrag
2190..00 Schulleitung und Schulverwaltung			13'300			
2910..90 Verwaltung	8'840		8'840		8'836.45	
7201..90 Abwasserentsorgung [zweiseitig Spez.fin.]	16'700		16'700		5'849.60	
34 Finanzaufwand	329'000		329'000		270'356.47	
340 Zinsaufwand	320'000		320'000		251'239.12	
3406 Verzinsung langfristige Finanzverbindlichkeiten	320'000		320'000		251'091.67	
9610..00 Zinsen	320'000		320'000		251'091.67	
3409 Übrige Passivzinsen					147.45	
8711..00 Elektrizitätsnetz [zweiseitige Spez.fin.]					147.45	
344 Wertberichtigungen Anlagen FV					207.00	
3440 Wertberichtigungen Finanzanlagen FV					207.00	
9690..00 Finanzvermögen					207.00	
349 Verschiedener Finanzaufwand	9'000		9'000		18'910.35	
3499 Übriger Finanzaufwand	9'000		9'000		18'910.35	
9610..00 Zinsen	9'000		9'000		18'873.15	
9690..00 Finanzvermögen					37.20	

Erfolgsrechnung

Einwohnergemeinde Niederbipp
Buchungsperiode 2025

Einwohnergemeinde Sachgruppengliederung	Budget 2025		Budget 2024		Rechnung 2023	
	Aufwand	Ertrag	Aufwand	Ertrag	Aufwand	Ertrag
35 Einlagen in Fonds und Spezialfinanzierungen	890'000		1'080'000		1'603'717.13	
351 Einlagen in Fonds + Spezialfin im Eigenkap.	890'000		1'080'000		1'603'717.13	
3510 Einlagen in Spezialfinanzierungen EK	890'000		1'080'000		1'603'717.13	
7101..10 Wasserversorgung [zweiseitige Spez.fin.]	220'000		220'000		219'080.63	
7101..50 Wasserversorgung [zweiseitige Spez.fin.]	150'000		300'000		522'142.50	
7201..10 Abwasserentsorgung [zweiseitig Spez.fin.]	370'000		360'000		370'194.00	
7201..50 Abwasserentsorgung [zweiseitig Spez.fin.]	150'000		200'000		492'300.00	
36 Transferaufwand	12'609'880		12'237'293		11'556'529.65	
361 Entschädigungen an Gemeinwesen	6'574'900		6'369'900		6'013'505.00	
3611 Entschädigungen an Kantone	5'931'000		5'678'500		5'318'252.55	
0110..00 Legislative					2'548.50	
0220..00 Allgemeine Dienste	84'000		84'000		82'353.70	
1110..00 Polizei	22'000		21'000		21'380.00	
2110..00 Kindergarten	360'000		350'000		339'583.75	
2120..00 Primarstufe	1'260'000		1'300'000		1'235'631.50	
2130..00 Sekundarstufe I	780'000		731'000		760'853.25	
2130..01 Sekundarstufe I	65'000		50'000		64'012.65	
2190..00 Schulleitung und Schulverwaltung	220'000				17'833.95	
5799..00 Lastenausgleich Sozialhilfe	3'100'000		3'107'500		2'760'762.25	
7201..00 Abwasserentsorgung [zweiseitig Spez.fin.]	40'000		35'000		33'293.00	

Erfolgsrechnung

Einwohnergemeinde Niederbipp
Buchungsperiode 2025

Einwohnergemeinde Sachgruppengliederung	Budget 2025		Budget 2024		Rechnung 2023	
	Aufwand	Ertrag	Aufwand	Ertrag	Aufwand	Ertrag
3612 Entschädigungen an Gemeinden, Zweckverb.	643'900		691'400		695'252.45	
1500..90 Feuerwehr (einseitige Spezialfinanzierung)	53'200		64'600		64'600.00	
2130..00 Sekundarstufe I	70'000		80'000		36'710.30	
7101..00 Wasserversorgung [zweiseitige Spez.fin.]	81'800		123'400		123'400.00	
7201..00 Abwasserentsorgung [zweiseitig Spez.fin.]	159'700		201'300		201'300.00	
7201..01 Abwasserentsorgung [zweiseitig Spez.fin.]	30'000		30'000		27'142.15	
7301..00 Abfall [zweiseitige Spezialfinanzierung]	97'000		103'000		153'000.00	
8711..90 Elektrizitätsnetz [zweiseitige Spez.fin.]	48'700		89'100		89'100.00	
9610..00 Zinsen	103'500					
362 Finanz- und Lastenausgleich	1'010'000		1'006'500		984'255.00	
3621 Abgabe Finanz- und Lastenausgleich	1'010'000		1'006'500		984'255.00	
9300..60 Finanz- und Lastenausgleich	1'010'000		1'006'500		984'255.00	
363 Beiträge an Gemeinwesen und Dritte	5'024'980		4'860'893		4'558'769.65	
3631 Beiträge an Kantone	2'066'000		2'016'353		1'923'536.00	
5320..00 Ergänzungsleistungen AHV / IV	1'300'000		1'237'500		1'216'704.00	
5410..00 Familienzulagen	26'000		27'500		21'622.00	
6291..00 Gemeindeanteil Öffentlicher Verkehr	740'000		751'353		685'210.00	
3632 Beiträge an Gemeinden und Zweckverbände	1'628'500		1'626'500		1'518'486.00	
1620..00 Zivilschutz	89'000		89'000		86'981.95	
3290..00 Übrige Kultur	18'500		18'500		18'701.20	

Erfolgsrechnung

Einwohnergemeinde Niederbipp
Buchungsperiode 2025

Einwohnergemeinde Sachgruppengliederung	Budget 2025		Budget 2024		Rechnung 2023	
	Aufwand	Ertrag	Aufwand	Ertrag	Aufwand	Ertrag
3410..00 Sport	17'000		15'000		15'555.00	
5444..00 Offene Kinder- und Jugendarbeit	24'000		24'000		24'000.00	
5796..00 Regionaler Sozialdienst	210'000		210'000		182'839.40	
7101..00 Wasserversorgung [zweiseitige Spez.fin.]	950'000		950'000		853'695.10	
7201..00 Abwasserentsorgung [zweiseitig Spez.fin.]					28'144.85	
7301..00 Abfall [zweiseitige Spezialfinanzierung]	10'000		10'000		7'872.60	
7301..01 Abfall [zweiseitige Spezialfinanzierung]	10'000		10'000		695.90	
8711..00 Elektrizitätsnetz [zweiseitige Spez.fin.]	300'000		300'000		300'000.00	
3634 Beiträge an öffentliche Unternehmungen	17'000		17'000		17'000.00	
3290..00 Übrige Kultur	7'000		7'000		7'000.00	
3420..00 Freizeit	10'000		10'000		10'000.00	
3635 Beiträge an private Unternehmungen	600'500		550'000		507'867.50	
3290..00 Übrige Kultur	500				7'907.75	
7201..00 Abwasserentsorgung [zweiseitig Spez.fin.]	600'000		550'000		499'959.75	
3636 Beiträge an private Org. ohne Erwerbszweck	227'080		168'540		170'062.35	
0110..00 Legislative	900		3'900		900.00	
0220..00 Allgemeine Dienste	5'500		3'240		5'430.00	
0290..00 Gemeindehaus	350		350		700.00	
1400..00 Allgemeines Rechtswesen	4'000				4'351.75	
1500..00 Feuerwehr (einseitige Spezialfinanzierung)	1'900		820		420.00	
1500..01 Feuerwehr (einseitige Spezialfinanzierung)					300.00	
2140..00 Musikschulen	86'500		66'000		74'100.95	

Erfolgsrechnung

Einwohnergemeinde Niederbipp
Buchungsperiode 2025

Einwohnergemeinde Sachgruppengliederung	Budget 2025		Budget 2024		Rechnung 2023	
	Aufwand	Ertrag	Aufwand	Ertrag	Aufwand	Ertrag
2140..01 Musikschulen	50		50		50.00	
2180..00 Tagesbetreuung	890		480		862.50	
2190..00 Schulleitung und Schulverwaltung	100		100		100.00	
2197..00 Schulsozialdienst	550		550		550.00	
2200..00 Sonderschulen	830		840		480.00	
3220..00 Konzert und Theater	12'000		12'000		12'300.00	
3220..01 Konzert und Theater	1'500		1'250			
3220..02 Konzert und Theater	300		300			
3290..00 Übrige Kultur	3'000		3'000		4'310.60	
3290..01 Übrige Kultur	5'000				3'742.85	
3290..02 Übrige Kultur	3'000		3'000			
3410..00 Sport	13'000		10'000		5'350.00	
3420..00 Freizeit	1'000		1'000		1'019.40	
3420..01 Freizeit	2'500		2'000		1'200.00	
4340..00 Lebensmittelkontrolle	400		400		400.00	
5310..00 Alters- und Hinterlassenenversicherung AHV			100			
5350..00 Leistungen an das Alter	1'000		1'000		210.00	
5440..00 Jugendschutz allgemein	20'000					
5440..01 Jugendschutz allgemein	200		200		55.00	
5450..00 Leistungen an Familien allgemein	200				200.00	
5451..00 Kinderkrippen und Kinderhorte	1'000		1'000		800.00	
5590..00 Arbeitslosigkeit	6'500		5'500		5'500.00	
7101..00 Wasserversorgung [zweiseitige Spez.fin.]	110		110		110.00	
7201..00 Abwasserentsorgung [zweiseitig Spez.fin.]	600		600		600.00	
7500..00 Arten- und Landschaftsschutz	1'000		550		350.00	
7900..00 Raumordnung allgemein	1'900		1'900			
7900..01 Raumordnung allgemein	34'000		33'000		33'625.60	
8130..00 Produktionsverbesserungen Vieh	2'000		1'500		900.00	
8400..00 Tourismus	5'000		3'500		2'700.00	
8400..01 Tourismus	10'000		10'000		8'143.70	
8500..00 Industrie, Gewerbe, Handel	300		300		300.00	

Erfolgsrechnung

Einwohnergemeinde Niederbipp
Buchungsperiode 2025

Einwohnergemeinde Sachgruppengliederung	Budget 2025		Budget 2024		Rechnung 2023	
	Aufwand	Ertrag	Aufwand	Ertrag	Aufwand	Ertrag
3637 Beiträge an private Haushalte	480'900		477'500		421'817.80	
1620..00 Zivilschutz	200		200		160.00	
2190..00 Schulleitung und Schulverwaltung	200				126.50	
3290..00 Übrige Kultur	1'500		800		924.80	
3410..00 Sport	2'000					
5350..00 Leistungen an das Alter	2'000		1'500		987.75	
5451..00 Kinderkrippen und Kinderhorte	450'000		450'000		396'421.85	
5790..00 Sozialhilfe	25'000		25'000		23'196.90	
3638 Beiträge an das Ausland	5'000		5'000			
3290..00 Übrige Kultur	5'000		5'000			
38 Ausserordentlicher Aufwand			205'278		2'085'441.54	
389 Einlagen in das Eigenkapital			205'278		2'085'441.54	
3894 Einlagen in finanzpolitische Reserven			205'278		2'085'441.54	
9900..00 Nicht aufgeteilte Posten			205'278		2'085'441.54	
39 Interne Verrechnungen	636'245		733'445		692'055.00	
390 Material- und Warenbezüge	2'000		16'300		16'300.00	
3900 Interne Verr. Material- und Warenbezügen	2'000		16'300		16'300.00	
7792..00 Hundetoiletten	2'000		16'300		16'300.00	
391 Dienstleistungen	281'570		330'470		289'080.00	
3910 Interne Verrechnung Dienstleistungen	281'570		330'470		289'080.00	
0290..00 Gemeindehaus	7'000		9'000		9'000.00	

Erfolgsrechnung

Einwohnergemeinde Niederbipp
Buchungsperiode 2025

Einwohnergemeinde Sachgruppengliederung	Budget 2025		Budget 2024		Rechnung 2023	
	Aufwand	Ertrag	Aufwand	Ertrag	Aufwand	Ertrag
1400..00 Allgemeines Rechtswesen	60'000		60'000		60'000.00	
1620..00 Zivilschutz	1'000		1'000		1'000.00	
2170..00 Schulliegenschaften Unterdorf	42'000		45'000		45'000.00	
2171..00 Schulliegenschaften Oberdorf			1'000		1'000.00	
2180..00 Tagesbetreuung	15'000		25'000		25'000.00	
3290..00 Übrige Kultur	20'070		20'070		1'000.00	
3410..00 Sport	4'000		6'000		4'000.00	
4331..00 Schulzahnpflege	3'500		3'500		3'500.00	
4900..00 Gesundheitswesen	1'000		1'000		1'000.00	
5310..00 Alters- und Hinterlassenenversicherung AHV	96'000		96'000		75'680.00	
5350..00 Leistungen an das Alter	2'000		2'000		2'000.00	
5451..00 Kinderkrippen und Kinderhorte	10'000		12'500		12'500.00	
5790..00 Sozialhilfe	15'000		15'000		15'000.00	
6150..00 Gemeindestrassen			5'000		5'000.00	
7410..00 Gewässerverbauungen	4'000		4'000		4'000.00	
7710..00 Friedhof und Bestattung allgemein			1'000		1'000.00	
7792..00 Hundetoiletten	1'000		22'400		22'400.00	
8110..00 Verwaltung, Vollzug und Kontrolle			1'000		1'000.00	
392 Pacht, Mieten, Benützungskosten	348'675		382'675		382'675.00	
3920 Interne Verrechnung Mieten, Benützungskosten	348'675		382'675		382'675.00	
1610..00 Militärische Verteidigung			34'000		34'000.00	
1620..00 Zivilschutz	47'000		47'000		47'000.00	
3220..00 Konzert und Theater	111'000		111'000		111'000.00	
3290..00 Übrige Kultur	8'000		8'000		8'000.00	
3410..00 Sport	113'875		113'875		113'875.00	
4210..00 Ambulante Krankenpflege	1'000		1'000		1'000.00	
4340..00 Lebensmittelkontrolle	5'000		5'000		5'000.00	
5310..00 Alters- und Hinterlassenenversicherung AHV	1'800		1'800		1'800.00	

Erfolgsrechnung

Einwohnergemeinde Niederbipp
Buchungsperiode 2025

Einwohnergemeinde Sachgruppengliederung	Budget 2025		Budget 2024		Rechnung 2023	
	Aufwand	Ertrag	Aufwand	Ertrag	Aufwand	Ertrag
5450..00Leistungen an Familien allgemein	8'000		8'000		8'000.00	
5451..00Kinderkrippen und Kinderhorte	14'000		14'000		14'000.00	
6150..00Gemeindestrassen	39'000		39'000		39'000.00	
393 Betriebs- und Verwaltungskosten	4'000		4'000		4'000.00	
3930 Interne Verr. Betriebs- und Verwaltungskosten	4'000		4'000		4'000.00	
5310..00Alters- und Hinterlassenenversicherung AHV	4'000		4'000		4'000.00	
4 Ertrag		30'656'967		30'929'755		35'174'805.36
40 Fiskalertrag		15'878'315		14'044'700		19'027'071.15
400 Direkte Steuern natürliche Personen		9'789'635		10'029'500		10'582'283.25
4000 Einkommens-, Vermögenssteuern nat. Pers.		8'632'323		8'781'500		9'141'300.50
9100..00Allgemeine Gemeindesteuern		8'612'323		8'739'000		9'113'794.75
9100..20Allgemeine Gemeindesteuern		5'000		15'000		5'476.20
9100..40Allgemeine Gemeindesteuern		200'000		100'000		247'212.15
9100..50Allgemeine Gemeindesteuern		180'000-		70'000-		222'487.85-
9100..60Allgemeine Gemeindesteuern		5'000-		2'500-		5'694.75-
9101..80Sondersteuern						3'000.00
4001 Vermögenssteuern natürliche Personen		717'266		713'000		767'209.05
9100..00Allgemeine Gemeindesteuern		707'266		706'000		757'290.05
9100..40Allgemeine Gemeindesteuern		30'000		22'000		30'182.50
9100..50Allgemeine Gemeindesteuern		20'000-		15'000-		20'263.50-

Erfolgsrechnung

Einwohnergemeinde Niederbipp
Buchungsperiode 2025

Einwohnergemeinde Sachgruppengliederung	Budget 2025		Budget 2024		Rechnung 2023	
	Aufwand	Ertrag	Aufwand	Ertrag	Aufwand	Ertrag
4002 Quellensteuern natürliche Personen		440'046		535'000		673'773.70
9100..00 Allgemeine Gemeindesteuern		430'046		520'000		665'831.95
9100..10 Allgemeine Gemeindesteuern		10'000		15'000		7'941.75
401 Direkte Steuern juristische Personen		4'203'680		2'075'200		5'670'129.15
4010 Gewinn- und Kapitalsteuern jur Personen		4'197'180		2'064'000		5'663'061.50
9100..00 Allgemeine Gemeindesteuern		3'927'180		2'114'000		5'299'031.75
9100..40 Allgemeine Gemeindesteuern		300'000		250'000		390'922.90
9100..50 Allgemeine Gemeindesteuern		30'000-		300'000-		26'893.15-
4011 Kapitalssteuern juristische Personen		6'500		11'200		7'067.65
9100..00 Allgemeine Gemeindesteuern		5'000		8'000		5'508.60
9100..40 Allgemeine Gemeindesteuern		2'000		2'200		2'124.50
9100..50 Allgemeine Gemeindesteuern		500-		1'000		565.45-
402 Übrige Direkte Steuern		1'845'000		1'900'000		2'733'708.75
4021 Grundsteuern		1'385'000		1'385'000		1'379'705.05
9102..00 Liegenschaftssteuern		1'385'000		1'385'000		1'379'705.05
4022 Vermögensgewinnsteuern		400'000		450'000		1'265'975.75
9101..00 Sondersteuern		200'000		240'000		888'816.15
9101..10 Sondersteuern		200'000		210'000		377'159.60
4024 Erbschafts- und Schenkungssteuern		20'000		20'000		35'643.15
9500..00 Ertragsanteile, übrige		20'000		20'000		35'643.15
4029 Abgeschriebene Steuern		40'000		45'000		52'384.80
9100..00 Allgemeine Gemeindesteuern		40'000		45'000		52'384.80

Erfolgsrechnung

Einwohnergemeinde Niederbipp
Buchungsperiode 2025

Einwohnergemeinde Sachgruppengliederung	Budget 2025		Budget 2024		Rechnung 2023	
	Aufwand	Ertrag	Aufwand	Ertrag	Aufwand	Ertrag
403 Besitz- und Aufwandsteuern		40'000		40'000		40'950.00
4033 Hunde- und Reittiersteuern		40'000		40'000		40'950.00
9103..00 Hundetaxe		40'000		40'000		40'950.00
41 Regalien und Konzessionen						9'843.28
412 Konzessionen						9'843.28
4120 Konzessionen						9'843.28
8710..01 Elektrizität allgemein						9'843.28
42 Entgelte		10'756'833		12'309'580		11'873'179.53
420 Ersatzabgaben		330'000		325'000		327'851.40
4200 Ersatzabgaben		330'000		325'000		327'851.40
1500..00 Feuerwehr (einseitige Spezialfinanzierung)		330'000		325'000		327'851.40
421 Gebühren für Amtshandlungen		233'500		218'000		247'500.46
4210 Gebühren für Amtshandlungen		233'500		218'000		247'500.46
1400..00 Allgemeines Rechtswesen		120'000		130'000		129'338.30
1400..01 Allgemeines Rechtswesen		2'000		2'000		944.00
1400..02 Allgemeines Rechtswesen		1'500		5'000		1'377.50
1400..03 Allgemeines Rechtswesen		4'000		2'000		3'905.00
1400..04 Allgemeines Rechtswesen		95'000		65'000		95'047.73
1400..05 Allgemeines Rechtswesen		1'000		1'000		1'620.00
1400..06 Allgemeines Rechtswesen		500		1'500		409.40
6150..00 Gemeindestrassen		500		500		990.00
7101..00 Wasserversorgung [zweiseitige Spez.fin.]						90.00

Erfolgsrechnung

Einwohnergemeinde Niederbipp
Buchungsperiode 2025

Einwohnergemeinde Sachgruppengliederung	Budget 2025		Budget 2024		Rechnung 2023	
	Aufwand	Ertrag	Aufwand	Ertrag	Aufwand	Ertrag
7201..00 Abwasserentsorgung [zweiseitig Spez.fin.]		1'000		1'000		690.00
7301..05 Abfall [zweiseitige Spezialfinanzierung]		2'000		4'000		5'190.00
7710..00 Friedhof und Bestattung allgemein		1'000		1'000		1'500.00
8711..00 Elektrizitätsnetz [zweiseitige Spez.fin.]		5'000		5'000		6'398.53
423 Schul- und Kursgelder		226'100		206'100		207'818.95
4230 Schulgelder		100		100		75.00
2120..00 Primarstufe		100		100		75.00
4231 Kursgelder		226'000		206'000		207'743.95
2180..00 Tagesbetreuung		221'200		201'200		204'363.95
5450..00 Leistungen an Familien allgemein		4'800		4'800		3'380.00
424 Benützungsgebühren und Dienstleistungen		2'942'200		3'046'920		3'793'581.38
4240 Benützungsgebühren und Dienstleistungen		2'942'200		3'046'920		3'793'581.38
0220..00 Allgemeine Dienste		200		20		192.70
1500..00 Feuerwehr (einseitige Spezialfinanzierung)		30'000		35'000		27'162.00
6150..00 Gemeindestrassen		30'000		30'000		34'657.00
6150..01 Gemeindestrassen				1'000		520.00
7101..00 Wasserversorgung [zweiseitige Spez.fin.]		700'000		1'450'000		784'968.25
7101..01 Wasserversorgung [zweiseitige Spez.fin.]		580'000				600'770.89
7101..50 Wasserversorgung [zweiseitige Spez.fin.]		150'000		150'000		522'142.50
7201..00 Abwasserentsorgung [zweiseitig Spez.fin.]		440'000		800'000		456'404.45

Erfolgsrechnung

Einwohnergemeinde Niederbipp
Buchungsperiode 2025

Einwohnergemeinde Sachgruppengliederung	Budget 2025		Budget 2024		Rechnung 2023	
	Aufwand	Ertrag	Aufwand	Ertrag	Aufwand	Ertrag
7201..01 Abwasserentsorgung [zweiseitig Spez.fin.]		320'000				328'441.48
7201..50 Abwasserentsorgung [zweiseitig Spez.fin.]		150'000		100'000		492'300.00
7301..00 Abfall [zweiseitige Spezialfinanzierung]		310'000		310'000		306'980.00
7301..01 Abfall [zweiseitige Spezialfinanzierung]		7'500		7'500		5'940.10
7301..02 Abfall [zweiseitige Spezialfinanzierung]		40'000		40'000		40'043.31
7301..03 Abfall [zweiseitige Spezialfinanzierung]		4'500		3'400		4'590.00
8711..00 Elektrizitätsnetz [zweiseitige Spez.fin.]						9'481.00
8711..50 Elektrizitätsnetz [zweiseitige Spez.fin.]		180'000		120'000		178'987.70
425 Erlös aus Verkäufen		6'862'323		8'324'000		7'115'361.40
4250 Verkäufe		6'862'323		8'324'000		7'115'361.40
7101..00 Wasserversorgung [zweiseitige Spez.fin.]		5'000		3'000		6'400.00
8711..00 Elektrizitätsnetz [zweiseitige Spez.fin.]		2'826'973		3'380'000		3'967'181.03
8711..01 Elektrizitätsnetz [zweiseitige Spez.fin.]		2'959'695		2'610'000		2'131'386.93
8711..02 Elektrizitätsnetz [zweiseitige Spez.fin.]		185'831		993'000		163'651.69
8711..03 Elektrizitätsnetz [zweiseitige Spez.fin.]		777'113		846'000		818'737.56
8711..05 Elektrizitätsnetz [zweiseitige Spez.fin.]		30'000		50'000		28'004.19
8711..07 Elektrizitätsnetz [zweiseitige Spez.fin.]		77'711		442'000		

Erfolgsrechnung

Einwohnergemeinde Niederbipp
Buchungsperiode 2025

Einwohnergemeinde Sachgruppengliederung	Budget 2025		Budget 2024		Rechnung 2023	
	Aufwand	Ertrag	Aufwand	Ertrag	Aufwand	Ertrag
426 Rückerstattungen und Kostenbeteiligungen		161'260		166'260		176'403.26
4260 Rückerstattungen und Kostenbet Dritter		161'260		166'260		176'403.26
0220..00 Allgemeine Dienste		3'000				4'984.80
0291..00 Räberhus				2'000		94.40
1400..00 Allgemeines Rechtswesen						1'130.00
2120..00 Primarstufe		1'500		1'500		2'803.61
2130..00 Sekundarstufe I		12'200		12'200		13'795.83
2180..00 Tagesbetreuung		92'560		87'560		80'579.05
2190..00 Schulleitung und Schulverwaltung						45.01
3290..00 Übrige Kultur		1'000		2'000		3'030.10
5451..00 Kinderkrippen und Kinderhorte						110.00
5790..00 Sozialhilfe						2'218.75
6150..00 Gemeindestrassen		16'000		16'000		26'708.60
7301..00 Abfall [zweiseitige Spezialfinanzierung]		30'000		30'000		26'005.91
7610..00 Luftreinhaltung und Klimaschutz				10'000		
8711..00 Elektrizitätsnetz [zweiseitige Spez.fin.]		5'000		5'000		14'897.20
427 Bussen		250		20'100		170.00
4270 Bussen		250		20'100		170.00
1110..00 Polizei				18'600		
1500..00 Feuerwehr (einseitige Spezialfinanzierung)		250		1'500		170.00
429 Übrige Entgelte		1'200		3'200		4'492.68
4290 Übrige Entgelte		1'200		3'200		4'492.68
0220..00 Allgemeine Dienste		1'000		3'000		
2180..00 Tagesbetreuung						42.02

Erfolgsrechnung

Einwohnergemeinde Niederbipp
Buchungsperiode 2025

Einwohnergemeinde Sachgruppengliederung	Budget 2025		Budget 2024		Rechnung 2023	
	Aufwand	Ertrag	Aufwand	Ertrag	Aufwand	Ertrag
7101..00 Wasserversorgung [zweiseitige Spez.fin.]		200		200		393.20
7201..00 Abwasserentsorgung [zweiseitig Spez.fin.]						166.35
7301..00 Abfall [zweiseitige Spezialfinanzierung]						400.47
8711..00 Elektrizitätsnetz [zweiseitige Spez.fin.]						3'490.64
43 Verschiedene Erträge						111.11-
430 Verschiedene betriebliche Erträge						111.11-
4309 Übriger betrieblicher Ertrag						111.11-
7301..00 Abfall [zweiseitige Spezialfinanzierung]						88.41-
8711..00 Elektrizitätsnetz [zweiseitige Spez.fin.]						22.70-
44 Finanzertrag		245'450		268'820		321'305.04
440 Zinsertrag		46'000		46'000		75'093.55
4401 Zinsen Forderungen und Kontokorrente		36'000		36'000		65'093.55
9610..00 Zinsen		35'000		35'000		63'346.35
9610..01 Zinsen		1'000		1'000		1'747.20
4407 Zinsen langfristige Finanzanlagen		10'000		10'000		10'000.00
9610..00 Zinsen		10'000		10'000		10'000.00

Erfolgsrechnung

Einwohnergemeinde Niederbipp
Buchungsperiode 2025

Einwohnergemeinde Sachgruppengliederung	Budget 2025		Budget 2024		Rechnung 2023	
	Aufwand	Ertrag	Aufwand	Ertrag	Aufwand	Ertrag
442 Beteiligungsertrag FV		8'000		10'000		8'108.40
4420 Dividenden		8'000		10'000		8'108.40
9690..00 Finanzvermögen		8'000		10'000		8'108.40
443 Liegenschaftenertrag FV		7'000		6'820		1'157.90
4430 Pacht- und Mietzinse Liegenschaften FV		7'000		6'820		1'157.90
9630..00 Liegenschaften des Finanzvermögens		7'000		6'820		1'157.90
444 Wertberichtigungen Anlagen FV						25'130.69
4440 Marktwertanpassungen Wertschriften						25'130.69
9690..00 Finanzvermögen						25'130.69
445 Finanzertrag aus Darlehen und Beteiligungen VV		49'000		48'400		56'260.00
4450 Erträge aus Darlehen VV		9'000		9'000		7'010.00
9610..00 Zinsen		9'000		9'000		7'010.00
4451 Erträge aus Beteiligungen VV		40'000		39'400		49'250.00
9610..00 Zinsen		40'000		39'400		49'250.00
447 Liegenschaftenertrag VV		135'450		147'600		155'554.50
4470 Pacht- und Mietzinse Liegenschaften VV		108'300		121'300		118'070.00
0290..00 Gemeindehaus		10'800		10'800		10'800.00
0291..00 Räberhus		85'000		95'000		93'960.00
0292..00 Ehemaliges Magazin Wolfisberg		1'500		1'500		1'500.00
3291..00 Früheres Schulhaus Wolfisberg		5'000		5'000		5'810.00
6150..00 Gemeindestrassen		6'000		9'000		6'000.00

Erfolgsrechnung

Einwohnergemeinde Niederbipp
Buchungsperiode 2025

Einwohnergemeinde Sachgruppengliederung	Budget 2025		Budget 2024		Rechnung 2023	
	Aufwand	Ertrag	Aufwand	Ertrag	Aufwand	Ertrag
4472 Vergütung für Benützungen Liegenschaften VV		27'150		26'300		37'484.50
0291..00 Räderhus		15'000		15'000		16'050.50
1500..00 Feuerwehr (einseitige Spezialfinanzierung)		150		300		
2170..00 Schulliegenschaften Unterdorf		5'000		5'000		11'779.00
2171..00 Schulliegenschaften Oberdorf		6'000		6'000		9'655.00
3291..00 Früheres Schulhaus Wolfisberg		1'000				
449 Übriger Finanzertrag				10'000		
4499 übriger Finanzertrag				10'000		
9610..00 Zinsen				10'000		
45 Entnahmen aus Fonds und Spezialfin.		280'000		340'496		336'507.50
450 Entnahmen aus Fonds und Spezialfin. im FK				4'000		
4500 Entnahmen aus Spezialfinanzierungen des FK				4'000		
1620..00 Zivilschutz				4'000		
451 Entnahmen aus Fonds und Spezialfin. im EK		280'000		336'496		336'507.50
4510 Entnahmen aus Spezialfinanzierungen des EK		280'000		336'496		336'507.50
1500..00 Feuerwehr (einseitige Spezialfinanzierung)				56'496		36'514.23
7101..10 Wasserversorgung [zweiseitige Spez.fin.]		180'000		180'000		195'777.36
7201..10 Abwasserentsorgung [zweiseitig Spez.fin.]		100'000		100'000		104'215.91

Erfolgsrechnung

Einwohnergemeinde Niederbipp
Buchungsperiode 2025

Einwohnergemeinde Sachgruppengliederung	Budget 2025		Budget 2024		Rechnung 2023	
	Aufwand	Ertrag	Aufwand	Ertrag	Aufwand	Ertrag
46 Transferertrag		2'857'494		3'230'084		2'912'119.32
460 Ertragsanteile		120'000		110'000		117'223.50
4600 Anteil an Bundeserträgen		120'000		110'000		117'223.50
9500..00 Ertragsanteile, übrige		120'000		110'000		117'223.50
461 Entschädigungen von Gemeinwesen		1'715'000		1'728'590		1'814'286.77
4611 Entschädigungen von Kantonen		827'500		801'400		841'590.87
0220..00 Allgemeine Dienste		4'000		4'000		2'379.00
0220..01 Allgemeine Dienste		3'500		3'500		3'597.00
1620..00 Zivilschutz						44'615.00
2130..00 Sekundarstufe I				18'000		
2180..00 Tagesbetreuung		430'000		428'900		417'236.00
2197..00 Schulsozialdienst		9'000		8'000		9'165.00
5450..00 Leistungen an Familien allgemein		21'000		19'000		
5451..00 Kinderkrippen und Kinderhorte		360'000		320'000		364'598.87
4612 Entsch. von Gemeinden und Zweckverbänden		864'500		904'190		948'500.00
0220..00 Allgemeine Dienste		69'800		111'400		111'400.00
0220..01 Allgemeine Dienste		85'400		127'000		127'000.00
0220..02 Allgemeine Dienste		41'900		65'907		97'900.00
0220..03 Allgemeine Dienste		48'700		89'100		89'100.00
0220..04 Allgemeine Dienste		9'000		20'400		20'400.00
0291..00 Räberhus		8'000		8'000		8'000.00
0291..01 Räberhus		4'000		4'000		4'000.00
0291..02 Räberhus		6'000		4'039		6'000.00
0291..90 Räberhus		44'200		44'200		44'200.00
1620..00 Zivilschutz		11'100		11'100		11'100.00
2171..03 Schulliegenschaften Oberdorf		3'500		3'500		
2200..00 Sonderschulen				2'190		

Erfolgsrechnung

Einwohnergemeinde Niederbipp
Buchungsperiode 2025

Einwohnergemeinde Sachgruppengliederung	Budget 2025		Budget 2024		Rechnung 2023	
	Aufwand	Ertrag	Aufwand	Ertrag	Aufwand	Ertrag
5310..00 Alters- und Hinterlassenenversicherung AHV		6'000		6'000		6'000.00
6150..00 Gemeindestrassen		4'000		4'000		4'000.00
6150..01 Gemeindestrassen		70'300		70'300		70'300.00
6150..02 Gemeindestrassen		49'100		33'054		49'100.00
7101..00 Wasserversorgung [zweiseitige Spez.fin.]		16'500				
7201..00 Abwasserentsorgung [zweiseitig Spez.fin.]		64'500				
8710..00 Elektrizität allgemein		300'000		300'000		300'000.00
8711..00 Elektrizitätsnetz [zweiseitige Spez.fin.]		22'500				
4613 Entschädigungen von öff. Sozialversicherungen		21'000		21'000		21'602.90
5310..00 Alters- und Hinterlassenenversicherung AHV		21'000		21'000		21'602.90
4614 Entschädigungen von öff. Unternehmungen		2'000		2'000		2'593.00
1400..00 Allgemeines Rechtswesen		2'000		2'000		2'593.00
462 Finanz- und Lastenausgleich		693'000		792'000		616'037.00
4621 Beitrag Finanz- und Lastenausgleich		173'000		173'000		178'486.00
9300..60 Finanz- und Lastenausgleich		85'000		87'000		81'363.00
9300..61 Finanz- und Lastenausgleich		88'000		86'000		87'971.00
9300..90 Finanz- und Lastenausgleich						9'152.00
4622 Beitrag 2 Finanz- und Lastenausgleich		520'000		619'000		437'551.00
9300..70 Finanz- und Lastenausgleich		520'000		619'000		437'551.00

Erfolgsrechnung

Einwohnergemeinde Niederbipp
Buchungsperiode 2025

Einwohnergemeinde Sachgruppengliederung	Budget 2025		Budget 2024		Rechnung 2023	
	Aufwand	Ertrag	Aufwand	Ertrag	Aufwand	Ertrag
463 Beiträge von Gemeinwesen und Dritten		327'494		597'494		362'711.00
4630 Beiträge vom Bund		1'000		4'000		900.00
1620..00 Zivilschutz		1'000		4'000		900.00
4631 Beiträge von Kantonen		176'494		113'494		177'450.60
1500..00 Feuerwehr (einseitige Spezialfinanzierung)		88'494		88'494		101'428.25
6150..00 Gemeindestrassen		10'000		10'000		7'807.30
7101..00 Wasserversorgung [zweiseitige Spez.fin.]		9'000				63'000.00
7410..00 Gewässerverbauungen		15'000		15'000		5'215.05
7450..00 Naturgefahren		54'000				
4632 Beiträge von Gemeinden und Zweckverbänden		150'000		480'000		184'360.40
2110..00 Kindergarten				40'000		
2120..00 Primarstufe				300'000		
2130..00 Sekundarstufe I				140'000		184'360.40
2200..00 Sonderschulen		150'000				
469 Verschiedener Transferertrag		2'000		2'000		1'861.05
4699 Rückverteilungen		2'000		2'000		1'861.05
9710..10 Rückverteilungen aus CO2-Abgabe		2'000		2'000		1'861.05
48 Ausserordentlicher Ertrag		2'630		2'630		2'835.65
489 Entnahmen aus dem Eigenkapital		2'630		2'630		2'835.65
4896 Entnahmen aus Neubewertungsreserven		2'630		2'630		2'835.65
9690..00 Finanzvermögen						207.00

Erfolgsrechnung

Einwohnergemeinde Niederbipp
Buchungsperiode 2025

Einwohnergemeinde Sachgruppengliederung	Budget 2025		Budget 2024		Rechnung 2023	
	Aufwand	Ertrag	Aufwand	Ertrag	Aufwand	Ertrag
9950..02 Neutrale Aufwendungen und Erträge		2'630		2'630		2'628.65
49 Interne Verrechnungen		636'245		733'445		692'055.00
490 Material- und Warenbezüge		2'000		16'300		16'300.00
4900 Interne Verr. von Material- und Warenbezügen		2'000		16'300		16'300.00
6150..00 Gemeindestrassen		2'000		16'300		16'300.00
491 Dienstleistungen		281'570		330'470		289'080.00
4910 Interne Verrechnung von Dienstleistungen		281'570		330'470		289'080.00
0220..00 Allgemeine Dienste		199'000		216'900		196'580.00
0291..00 Räberhus		50'000		55'000		55'000.00
2190..00 Schulleitung und Schulverwaltung		3'500		3'500		3'500.00
5790..00 Sozialhilfe		4'000		6'000		4'000.00
6150..00 Gemeindestrassen		6'000		30'000		30'000.00
6191..00 Werkhof		19'070		19'070		
492 Pacht, Mieten, Benützungskosten		348'675		382'675		382'675.00
4920 Interne Verr. Pacht, Mieten, Benützungskosten		348'675		382'675		382'675.00
0290..00 Gemeindehaus		1'800		1'800		1'800.00
0291..00 Räberhus		223'000		223'000		223'000.00
1610..00 Militärische Verteidigung				34'000		34'000.00
2170..00 Schulliegenschaften Unterdorf		92'625		92'625		92'625.00
2171..00 Schulliegenschaften Oberdorf		31'250		31'250		31'250.00

Erfolgsrechnung

Einwohnergemeinde Niederbipp
Buchungsperiode 2025

Einwohnergemeinde Sachgruppengliederung		Budget 2025		Budget 2024		Rechnung 2023	
		Aufwand	Ertrag	Aufwand	Ertrag	Aufwand	Ertrag
493	Betriebs- und Verwaltungskosten		4'000		4'000		4'000.00
4930	Interne Ver. Betriebs- und Verwaltungskosten		4'000		4'000		4'000.00
0220..00	Allgemeine Dienste		4'000		4'000		4'000.00
9	Abschlusskonten	268'877	813'030	319'525	900'330	3'577'195.78	1'415'111.17
90	Abschluss Erfolgsrechnung	268'877	813'030	319'525	900'330	3'577'195.78	1'415'111.17
900	Abschluss Erfolgsrechnung (allg. Haushalt)					3'577'195.78	
9000	Ertragsüberschuss					3'577'195.78	
9990..00	Abschluss					3'577'195.78	
901	Abschluss Spezialfin. + Fonds im EK	268'877	813'030	319'525	900'330		1'415'111.17
9010	Abschluss Fonds im EK, Ertragsüberschuss	268'877		319'525			
1500..00	Feuerwehr (einseitige Spezialfinanzierung)	25'924					
8711..00	Elektrizitätsnetz [zweiseitige Spez.fin.]	242'953		319'525			
9011	Abschluss Fonds im EK, Aufwandüberschuss		813'030		900'330		1'415'111.17
7101..00	Wasserversorgung [zweiseitige Spez.fin.]		288'920		309'220		47'531.38
7201..00	Abwasserentsorgung [zweiseitig Spez.fin.]		522'400		584'000		451'218.93
7301..00	Abfall [zweiseitige Spezialfinanzierung]		1'710		7'110		41'984.19

Erfolgsrechnung

Einwohnergemeinde Niederbipp
Buchungsperiode 2025

Einwohnergemeinde Sachgruppengliederung	Budget 2025		Budget 2024		Rechnung 2023	
	Aufwand	Ertrag	Aufwand	Ertrag	Aufwand	Ertrag
8711..00 Elektrizitätsnetz [zweiseitige Spez.fin.]						874'376.67

Erfolgsrechnung

Einwohnergemeinde Niederbipp
Buchungsperiode 2025

Einwohnergemeinde Funktionale Gliederung	Budget 2025		Budget 2024		Rechnung 2023	
	Aufwand	Ertrag	Aufwand	Ertrag	Aufwand	Ertrag
Einwohnergemeinde	31'547'412	31'469'997 77'415	31'830'085	31'830'085	36'589'857.53 59.00	36'589'916.53
0 Allgemeine Verwaltung	2'696'723	918'800 1'777'923	2'381'163	1'109'566 1'271'597	2'541'575.30	1'121'938.40 1'419'636.90
1 Öff. Ordnung und Sicherheit, Verteidigung	1'067'144	686'994 380'150	1'176'850	786'990 389'860	1'027'323.61	820'105.81 207'217.80
2 Bildung	6'833'127	1'058'435 5'774'692	5'928'496	1'381'525 4'546'971	5'898'168.14	1'061'274.87 4'836'893.27
3 Kultur, Sport und Freizeit, Kirche	622'265	7'000 615'265	541'465	7'000 534'465	448'055.38	8'840.10 439'215.28
4 Gesundheit	46'100	0 46'100	42'900	0 42'900	39'562.75	0.00 39'562.75
5 Soziale Sicherheit	5'369'500	416'800 4'952'700	5'297'350	376'800 4'920'550	4'834'606.24	401'910.52 4'432'695.72
6 Verkehr und Nachrichtenübermittlung	1'799'600	212'970 1'586'630	1'763'703	239'224 1'524'479	1'616'930.72	246'382.90 1'370'547.82
7 Umweltschutz und Raumordnung	4'392'430	3'993'230 399'200	4'506'180	4'105'430 400'750	4'729'912.65	4'492'271.32 237'641.33
8 Volkswirtschaft	7'097'123 272'700	7'369'823	8'476'800 274'200	8'751'000	8'211'793.49 294'620.23	8'506'413.72
9 Finanzen und Steuern	1'623'400 15'182'545	16'805'945	1'715'178 13'357'372	15'072'550	7'241'929.25 12'688'849.64	19'930'778.89

Erfolgsrechnung

Einwohnergemeinde Niederbipp
Buchungsperiode 2025

Einwohnergemeinde Funktionale Gliederung	Budget 2025		Budget 2024		Rechnung 2023	
	Aufwand	Ertrag	Aufwand	Ertrag	Aufwand	Ertrag
0 Allgemeine Verwaltung	2'696'723	918'800	2'381'163	1'109'566	2'541'575.30	1'121'938.40
01 Legislative und Exekutive	208'663		204'363		193'502.20	
011 Legislative	62'263		62'163		46'238.95	
0110 Legislative	62'263		62'163		46'238.95	
3000.00 Entschädigungen	0		0		1'825.00	
3001.00 Vergütungen an Komm., Arbeitsgruppen	6'000		6'000		3'440.00	
3010.00 Löhne Verwaltungspersonal	7'000		7'000		3'670.80	
3050.00 AG-Beiträge AHV, IV, EO, ALV	283		283		68.45	
3053.00 AG-Beiträge an Unfallversicherungen	100		100		35.20	
3054.00 AG-Beiträge an Familienausgleichskasse	200		100		0.00	
3055.00 AG-Beiträge an Krankentaggeldversicherungen	30		30		2.95	
3102.00 Drucksachen, Stimmmaterial, Publikationen	17'000		15'750		13'000.25	
3130.01 Porti, Gebühren	16'000		16'000		6'478.50	
3132.00 Buchprüfungskosten	14'000		13'000		13'964.65	
3170.00 Verpflegung Abstimmungs-/ Wahlausschuss	750		0		304.65	
3611.00 Beitrag an Regierungsstatthalteramt (Wahl)	0		0		2'548.50	
3636.00 Beiträge an Parteien	900		3'900		900.00	
012 Exekutive	146'400		142'200		147'263.25	
0120 Exekutive	146'400		142'200		147'263.25	
3000.00 Löhne an Gemeinderat	70'000		70'000		69'640.00	
3001.00 Vergütungen an Gemeinderat	40'000		40'000		43'000.00	
3001.01 Vergütungen an Kommissionen	5'000		5'000		9'470.00	
3050.00 AG-Beiträge AHV, IV, EO, ALV	4'000		4'000		4'771.40	

Erfolgsrechnung

Einwohnergemeinde Niederbipp
Buchungsperiode 2025

Einwohnergemeinde Funktionale Gliederung	Budget 2025		Budget 2024		Rechnung 2023	
	Aufwand	Ertrag	Aufwand	Ertrag	Aufwand	Ertrag
3053.00 AG-Beiträge an Unfallversicherungen	100		0		0.00	
3054.00 AG-Beiträge an Familienausgleichskasse	200		200		0.00	
3090.00 Aus- und Weiterbildung des Personals	0		0		4'996.50	
3102.00 Drucksachen, Publikationen	0		0		95.65	
3105.00 Lebensmittel	3'000		0		0.00	
3134.00 Organhaftpflichtversicherung	3'500		2'500		3'408.15	
3170.00 Reisekosten und Spesen	100		0		27.00	
3170.01 Jungbürgerfeier	500		500		0.00	
3199.00 Ratskredit	20'000		20'000		11'854.55	
02 Allgemeine Dienste	2'488'060	918'800	2'176'800	1'109'566	2'348'073.10	1'121'938.40
022 Allgemeine Dienste	2'081'100	469'500	1'792'840	645'227	1'991'942.29	657'533.50
0220 Allgemeine Dienste	2'081'100	469'500	1'792'840	645'227	1'991'942.29	657'533.50
3010.00 Löhne Verwaltungspersonal	1'420'000		1'240'000		1'274'875.24	
3010.09 Lohnausfallentschädigungen	18'000-		18'000-		23'315.50-	
3040.00 Betreuungszulagen	7'000		6'800		6'590.00	
3050.00 AG-Beiträge AHV, IV, EO, ALV	108'000		77'000		101'208.13	
3052.00 AG-Beiträge an Pensionskasse	120'000		110'000		102'250.65	
3053.00 AG-Beiträge an Unfallversicherungen	21'000		18'000		20'534.60	
3054.00 AG-Beiträge an Familienausgleichskasse	22'000		20'000		1'518.69	
3055.00 AG-Beiträge an Krankentaggeldversicherungen	3'000		3'000		1'814.80	
3090.00 Aus- und Weiterbildung des Personals	30'000		21'500		34'871.00	
3091.00 Personalwerbung	1'000		1'000		0.00	
3099.00 Übriger Personalaufwand	10'000		8'500		10'730.01	
3100.00 Büromaterial	20'000		15'000		22'759.13	
3101.00 Verbrauchsmaterial	100		0		59.40	
3102.00 Drucksachen, Publikationen	2'500		1'000		2'109.90	

Erfolgsrechnung

Einwohnergemeinde Niederbipp
Buchungsperiode 2025

Einwohnergemeinde Funktionale Gliederung	Budget 2025		Budget 2024		Rechnung 2023	
	Aufwand	Ertrag	Aufwand	Ertrag	Aufwand	Ertrag
3102.01 Fotokopierkosten	4'500		4'000		4'049.21	
3103.00 Fachliteratur, Zeitschriften	2'500		1'300		2'278.45	
3106.00 Medizinisches Material	0		0		6.90	
3110.00 Anschaffungen Mobiliar und Geräte	2'000		6'000		6'605.00	
3113.00 Anschaffungen Hardware	3'700		35'000		7'280.55	
3118.00 Anschaffungen Software und Lizenzen	32'000		24'700		12'495.75	
3130.00 Dienstleistungen Dritter	1'000		500		1'088.00	
3130.01 Telefon, Porti, Internet	33'000		21'000		21'247.71	
3130.02 Gebühren, Bankspesen	3'500		6'000		3'030.74	
3130.03 Betriebskosten	9'000		9'000		9'236.82	
3132.00 Honorare externe Berater	10'000		10'000		47'024.25	
3133.00 Informatik-Nutzungsaufwand (Hosting)	110'000		54'600		130'849.25	
3134.00 Haftpflicht-/ Sachversicherungsprämien	15'100		15'100		15'005.30	
3150.00 Unterhalt Büromöbel und Geräte	100		0		36.35	
3153.00 Informatik-Unterhalt (Hardware)	2'500		0		2'489.20	
3158.00 Informatik-Unterhalt (Software)	2'500		5'500		78'425.15	
3161.00 Miete Kopiergeräte	6'000		3'000		5'430.66	
3170.00 Reisekosten und Spesen	2'000		500		1'573.25	
3192.00 Gesetzl. Netzwerk- und Fotokopiervergütungen	400		400		0.00	
3199.00 Kredit GL	5'000		5'000		0.00	
3320.90 planm. Abschreib übrige immat. Anlagen VV	200		200		0.00	
3611.00 Entschädigungen Kanton, Servicegebühren	84'000		84'000		82'353.70	
3636.00 Mitglieder- und Jahresbeiträge	5'500		3'240		5'430.00	
4240.00 Gebühren für Dienstleistungen		200		20		192.70
4260.00 Rückerstattungen Dritter		3'000		0		4'984.80
4290.00 Eingang abgeschriebener Forderungen		1'000		3'000		0.00

Erfolgsrechnung

Einwohnergemeinde Niederbipp
Buchungsperiode 2025

Einwohnergemeinde Funktionale Gliederung	Budget 2025		Budget 2024		Rechnung 2023	
	Aufwand	Ertrag	Aufwand	Ertrag	Aufwand	Ertrag
4611.00 Entschädigungen Kanton für Dienstleistungen		4'000		4'000		2'379.00
4611.01 Entschädigungen für Kirchensteuerbezug		3'500		3'500		3'597.00
4612.00 Verrechnung zu Lasten Wasserversorgung		69'800		111'400		111'400.00
4612.01 Verrechnung zu Lasten Abwasserentsorgung		85'400		127'000		127'000.00
4612.02 Verrechnung zu Lasten Abfall		41'900		65'907		97'900.00
4612.03 Verrechnung zu Lasten Elektrizitätsnetz		48'700		89'100		89'100.00
4612.04 Verrechnungen zu Lasten Feuerwehr		9'000		20'400		20'400.00
4910.00 Interne Verrechnung Dienstleistungen		199'000		216'900		196'580.00
4930.00 Interne Verr. Betriebs- und Verwaltungskosten		4'000		4'000		4'000.00
029 Verwaltungsliegenschaften	406'960	449'300	383'960	464'339	356'130.81	464'404.90
0290 Gemeindehaus	128'550	12'600	111'250	12'600	98'451.12	12'600.00
3010.00 Löhne Hauswarts- und Reinigungspersonal	37'000		31'000		34'523.90	
3050.00 AG-Beiträge AHV, IV, EO, ALV	2'600		2'000		2'686.44	
3052.00 AG-Beiträge an Pensionskasse	4'200		4'000		3'174.60	
3053.00 AG-Beiträge an Unfallversicherungen	400		500		354.80	
3054.00 AG-Beiträge an Familienausgleichskasse	300		500		34.23	
3055.00 AG-Beiträge an Krankentaggeldversicherungen	100		100		78.80	
3101.00 Reinigungs- und Verbrauchsmaterial	5'000		5'000		2'488.45	
3106.00 Medizinisches Material	500		0		0.00	
3110.00 Anschaffungen Mobiliar und Geräte	5'000		11'000		4'749.70	

Erfolgsrechnung

Einwohnergemeinde Niederbipp
Buchungsperiode 2025

Einwohnergemeinde Funktionale Gliederung	Budget 2025		Budget 2024		Rechnung 2023	
	Aufwand	Ertrag	Aufwand	Ertrag	Aufwand	Ertrag
3111.00 Anschaffungen Maschinen, Geräte, Fahrzeuge	0		1'000		4'829.05	
3112.00 Dienstkleider	500		500		568.85	
3120.00 Heizmaterial, Energie, Strom, Wasser, Abwasser	6'000		6'000		7'899.50	
3130.00 Dienstleistungen Dritter	450		0		1'065.70	
3130.01 Telefon, Porti, Gebühren	1'950		1'300		509.05	
3134.00 Haftpflicht-/ Sachversicherungsprämien	1'300		1'200		1'125.80	
3140.00 Unterhalt Umgebung	30'900		400		9'103.85	
3144.00 Unterhalt Gebäude	18'500		16'100		11'855.70	
3150.00 Unterhalt Büromöbel und Geräte	1'500		1'500		0.00	
3151.00 Unterhalt App., Maschinen, Geräte, Fahrzeuge	1'500		1'500		213.00	
3300.60 Planmässige Abschreibungen Mobilien VV	3'500		3'500		3'489.70	
3320.90 Planm. Abschreib. immat Anlagen VV	0		14'800		0.00	
3636.00 Mitgliederbeiträge	350		350		700.00	
3910.00 Interne Verrechnung Dienstleistungen	7'000		9'000		9'000.00	
4470.00 Pacht- und Mietzinse		10'800		10'800		10'800.00
4920.00 Interne Verrechnung Mieten, Benützungskosten		1'800		1'800		1'800.00
0291 Räberhus	273'810	435'200	272'010	450'239	254'222.14	450'304.90
3010.00 Löhne Hauswarts- und Reinigungspersonal	120'000		125'000		103'619.90	
3010.09 Lohnausfallentschädigungen	0		0		3'502.90-	
3040.00 Betreuungszulagen	2'160		2'160		2'160.00	
3050.00 AG-Beiträge AHV, IV, EO, ALV	8'000		7'000		7'346.68	
3052.00 AG-Beiträge an Pensionskasse	7'000		6'000		5'821.80	
3053.00 AG-Beiträge an Unfallversicherungen	1'000		2'000		958.35	
3054.00 AG-Beiträge an Familienausgleichskasse	1'600		1'600		90.66	

Erfolgsrechnung

Einwohnergemeinde Niederbipp
Buchungsperiode 2025

Einwohnergemeinde Funktionale Gliederung	Budget 2025		Budget 2024		Rechnung 2023	
	Aufwand	Ertrag	Aufwand	Ertrag	Aufwand	Ertrag
3055.00 AG-Beiträge an Krankentaggeldversicherungen	250		250		209.85	
3090.00 Aus- und Weiterbildung des Personals	2'500		2'500		4'406.00	
3100.00 Büromaterial	500		0		0.00	
3101.00 Reinigungs- und Verbrauchsmaterial	13'800		13'800		10'930.79	
3110.00 Anschaffungen Mobiliar und Geräte	3'500		2'000		791.11	
3111.00 Anschaffungen Maschinen, Geräte, Fahrzeuge	4'500		1'700		6'302.65	
3112.00 Dienstkleider	6'000		3'000		2'285.60	
3113.00 Anschaffungen Hardware	0		0		262.80	
3120.00 Heizmaterial, Energie, Strom, Wasser, Abwasser	43'000		45'000		36'586.45	
3134.00 Sachversicherungsprämien	8'000		8'000		7'742.80	
3140.00 Unterhalt Umgebung	11'000		11'500		2'103.00	
3144.00 Unterhalt Gebäude	31'500		29'000		57'439.43	
3151.00 Unterhalt App., Maschinen, Geräte, Fahrzeuge	2'300		4'300		1'500.12	
3300.60 Planmässige Abschreibungen Mobilien VV	7'200		7'200		7'167.05	
4260.00 Rückerstattungen Dritter		0		2'000		94.40
4470.00 Pacht- und Mietzinse		85'000		95'000		93'960.00
4472.00 Saalmiete		15'000		15'000		16'050.50
4612.00 Verrechnung zu Lasten Wasserversorgung		8'000		8'000		8'000.00
4612.01 Verrechnung zu Lasten Abwasserentsorgung		4'000		4'000		4'000.00
4612.02 Verrechnung zu Lasten Abfall		6'000		4'039		6'000.00
4612.90 Verrechnung zu Lasten Feuerwehr		44'200		44'200		44'200.00
4910.00 Interne Verrechnung Dienstleistungen		50'000		55'000		55'000.00
4920.00 Interne Verrechnung Mieten, Benützungskosten		223'000		223'000		223'000.00

Erfolgsrechnung

Einwohnergemeinde Niederbipp
Buchungsperiode 2025

Einwohnergemeinde Funktionale Gliederung	Budget 2025		Budget 2024		Rechnung 2023	
	Aufwand	Ertrag	Aufwand	Ertrag	Aufwand	Ertrag
0292 Ehemaliges Magazin Wolfisberg	4'600	1'500	700	1'500	3'457.55	1'500.00
3120.00 Heizmaterial, Energie, Strom, Wasser, Abwasser	1'000		500		0.00	
3134.00 Sachversicherungsprämien	100		100		0.00	
3137.00 Steuern und Abgaben	1'000		100		3'457.55	
3144.00 Unterhalt Gebäude	2'500		0		0.00	
4470.00 Pacht- und Mietzinse		1'500		1'500		1'500.00
1 Öff. Ordnung und Sicherheit, Verteidigung	1'067'144	686'994	1'176'850	786'990	1'027'323.61	820'105.81
11 Öffentliche Sicherheit	112'200		59'600	18'600	44'783.85	
111 Polizei	112'200		59'600	18'600	44'783.85	
1110 Polizei	112'200		59'600	18'600	44'783.85	
3130.00 Sicherheitsdienst	55'000		38'600		23'235.85	
3134.00 Sachversicherungsprämien	200		0		168.00	
3135.00 Videoüberwachung	35'000		0		0.00	
3611.00 Kantonspolizei	22'000		21'000		21'380.00	
4270.00 Bussen		0		18'600		0.00
14 Allgemeines Rechtswesen	268'450	226'000	272'660	208'500	247'252.21	236'364.93
140 Allgemeines Rechtswesen	268'450	226'000	272'660	208'500	247'252.21	236'364.93
1400 Allgemeines Rechtswesen	268'450	226'000	272'660	208'500	247'252.21	236'364.93
3010.00 Löhne Weibel/Polizeidiener/Feueraufs	4'000		4'000		2'849.30	
3050.00 AG-Beiträge AHV, IV, EO, ALV	150		60		0.00	
3053.00 AG-Beiträge an Unfallversicherungen	50		50		29.30	
3054.00 AG-Beiträge an Familienausgleichskasse	50		50		0.00	

Erfolgsrechnung

Einwohnergemeinde Niederbipp
Buchungsperiode 2025

Einwohnergemeinde Funktionale Gliederung	Budget 2025		Budget 2024		Rechnung 2023	
	Aufwand	Ertrag	Aufwand	Ertrag	Aufwand	Ertrag
3101.00 Betriebs- und Verbrauchsmaterial	1'500		1'500		1'556.70	
3102.00 Drucksachen, Publikationen	20'000		20'000		19'345.85	
3110.00 Anschaffungen Mobiliar und Geräte	2'000		2'000		1'286.60	
3120.00 Heizmaterial, Energie, Strom, Wasser, Abwasser	0		0		427.65	
3130.00 Staatsgebühren (Baubewilligungen)	40'000		40'000		37'487.00	
3130.02 Gebühren Zivilstandsämter, Migrationsdienst	55'000		45'000		62'631.90	
3132.00 Vermessungswerk, Nachführung und Neuverm.	28'000		24'000		19'968.45	
3132.01 Honorare externe Berater	50'000		70'000		35'308.15	
3180.00 Wertberichtigung auf Forderungen	0		3'000		3'000.00-	
3181.00 Forderungsverluste Allgemeines Rechtswesen	3'000		3'000		4'216.61	
3190.00 Schadenersatzleistungen, Selbstbehalte	0		0		184.45	
3199.00 Übriger Betriebsaufwand	700		0		608.50	
3636.00 Beitrag OK Wildsauchilbi	4'000		0		4'351.75	
3910.00 Interne Verrechnung Dienstleistungen	60'000		60'000		60'000.00	
4210.00 Gebühren für Amtshandlungen (Bauinspektorat)		120'000		130'000		129'338.30
4210.01 Gebühren für Amtshandlungen (Marktwesen)		2'000		2'000		944.00
4210.02 Gebühren für Amtshandlungen (Einbürgerungen)		1'500		5'000		1'377.50
4210.03 Gebühren für Amtshandlungen (Siegelungen)		4'000		2'000		3'905.00
4210.04 Gebühren für Amtshandlungen (Einwohnerkontr.)		95'000		65'000		95'047.73
4210.05 Mahngebühren		1'000		1'000		1'620.00
4210.06 Gebühren für Amtshandlungen (Übriges)		500		1'500		409.40

Erfolgsrechnung

Einwohnergemeinde Niederbipp
Buchungsperiode 2025

Einwohnergemeinde Funktionale Gliederung	Budget 2025		Budget 2024		Rechnung 2023	
	Aufwand	Ertrag	Aufwand	Ertrag	Aufwand	Ertrag
4260.00 Rückerstattungen Dritter		0		0		1'130.00
4614.00 Rückerstattungen Betreibungsamt		2'000		2'000		2'593.00
15 Feuerwehr	448'894	448'894	502'790	506'790	493'125.88	493'125.88
150 Feuerwehr	448'894	448'894	502'790	506'790	493'125.88	493'125.88
1500 Feuerwehr (einseitige Spezialfinanzierung)	448'894	448'894	502'790	506'790	493'125.88	493'125.88
3010.00 Löhne (Sold und Entschädigungen)	150'000		150'000		139'278.00	
3050.00 AG-Beiträge AHV, IV, EO, ALV	2'300		2'300		1'711.00	
3053.00 AG Beiträge an Unfallversicherungen	100		100		4.10	
3054.00 AG-Beiträge an Familienausgleichskasse	100		100		0.00	
3055.00 AG-Beiträge an Krankentaggeldversicherungen	20		20		0.90	
3059.00 Hilfskasse Feuerwehrverband	1'200		760		1'195.95	
3090.00 Aus- und Weiterbildung des Personals	10'000		8'000		10'396.75	
3099.00 Übriger Personalaufwand	5'000		6'500		4'486.70	
3100.00 Büromaterial	300		150		259.95	
3101.00 Reinigungs-, Verbrauchsmat. (inkl. Treibstoffe)	10'000		7'500		11'649.21	
3102.00 Drucksachen, Publikationen	100		400		67.85	
3103.00 Fachliteratur, Zeitschriften	850		850		825.00	
3109.00 Übriger Materialaufwand (Übungstätigkeit)	1'000		400		340.00	
3110.00 Anschaffungen Mobiliar und Geräte	500		500		5'064.65	
3111.00 Anschaffungen Maschinen, Geräte, Fahrzeuge	38'550		60'280		2'671.00	
3112.00 Dienstkleider	6'000		6'000		21'387.45	
3113.00 Anschaffungen Hardware	0		0		6'030.54	

Erfolgsrechnung

Einwohnergemeinde Niederbipp
Buchungsperiode 2025

Einwohnergemeinde Funktionale Gliederung	Budget 2025		Budget 2024		Rechnung 2023	
	Aufwand	Ertrag	Aufwand	Ertrag	Aufwand	Ertrag
3130.01 Telefon, Porti, Gebühren	7'000		7'000		6'305.43	
3133.00 Informatik-Nutzungsaufwand (Hosting)	250		150		249.60	
3134.00 Sachversicherungsprämien	5'600		5'300		5'508.00	
3137.00 Steuern und Abgaben (Verkehrsabgaben)	2'100		2'100		2'018.85	
3151.00 Unterhalt App., Maschinen, Geräte, Fahrzeuge	15'000		18'900		44'871.40	
3158.00 Informatik-Unterhalt (Software)	0		110		109.95	
3161.00 Mieten, Benützungskosten (Übungsanlagen)	15'000		12'100		6'089.35	
3170.00 Reisekosten und Spesen	400		400		100.00	
3180.00 Wertberichtigung auf Forderungen	0		4'500		2'000.00	
3181.00 Forderungsverluste Feuerwehr	0		1'000		13'219.30	
3300.60 Planmässige Abschreibungen Mobilien VV	96'500		48'200		48'214.95	
3300.90 Planmässige Abschreibungen (VV HRM1)	0		93'750		93'750.00	
3612.90 Interne Verr. Miete, Reinigung Magazin	53'200		64'600		64'600.00	
3636.00 Beitrag Amtsfeuerwehrverband	1'900		820		420.00	
3636.01 Vereinsbeiträge	0		0		300.00	
4200.00 Feuerwehersatzabgabe		330'000		325'000		327'851.40
4240.00 Benützungsgebühren und Dienstleistungen		30'000		35'000		27'162.00
4270.00 Bussen		250		1'500		170.00
4472.00 Miete Feuerwehrmagazin		150		300		0.00
4510.00 SF Feuerwehr, Entnahme Aufwandüberschuss		0		56'496		36'514.23
4631.00 Beiträge Gebäudeversicherung		88'494		88'494		101'428.25
9010.00 SF Feuerwehr, Einlage Ertragsüberschuss	25'924		0		0.00	

Erfolgsrechnung

Einwohnergemeinde Niederbipp
Buchungsperiode 2025

Einwohnergemeinde Funktionale Gliederung		Budget 2025		Budget 2024		Rechnung 2023	
		Aufwand	Ertrag	Aufwand	Ertrag	Aufwand	Ertrag
16	Verteidigung	237'600	12'100	341'800	53'100	242'161.67	90'615.00
161	Militärische Verteidigung	36'100		59'100	34'000	66'757.65	34'000.00
1610	Militärische Verteidigung	36'100		59'100	34'000	66'757.65	34'000.00
3120.00	Heizmaterial, Energie, Strom, Wasser, Abwasser	4'000		4'000		5'028.90	
3134.00	Sachversicherungsprämien	750		750		841.25	
3137.00	Liegenschaftssteuer Scheibenstand (Oberbipp)	50		50		23.85	
3144.00	Unterhalt Schiessanlage	16'000		5'000		11'578.15	
3192.00	Abgeltung von Rechten (Überschiessungsrecht)	1'500		1'500		1'500.00	
3300.60	Planmässige Abschreibungen Mobilien VV	13'800		13'800		13'785.50	
3920.00	Interne Verrechnung Mieten, Benützungskosten	0		34'000		34'000.00	
4920.00	Interne Verrechnung Mieten, Benützungskosten		0		34'000		34'000.00
162	Zivile Verteidigung	201'500	12'100	282'700	19'100	175'404.02	56'615.00
1620	Zivilschutz	201'500	12'100	282'700	19'100	175'404.02	56'615.00
3001.00	Vergütungen an Kommissionen	1'800		1'800		1'335.00	
3010.00	Löhne (Sold)	500		500		0.00	
3100.00	Büromaterial	100		100		0.00	
3120.00	Heizmaterial, Energie, Strom, Wasser, Abwasser	11'000		8'000		10'486.60	
3130.01	Telefon, Porti, Gebühren	3'500		3'000		3'223.20	
3132.00	Honorare externe Berater	12'000		0		0.00	
3137.00	Steuern und Abgaben (Verkehrsabgaben)	100		100		90.00	
3144.00	Unterhalt Schutzräume und Sirenen	10'000		87'000		22'025.72	

Erfolgsrechnung

Einwohnergemeinde Niederbipp
Buchungsperiode 2025

Einwohnergemeinde Funktionale Gliederung	Budget 2025		Budget 2024		Rechnung 2023	
	Aufwand	Ertrag	Aufwand	Ertrag	Aufwand	Ertrag
3151.00 Unterhalt App., Maschinen, Geräte, Fahrzeuge	20'000		43'000		1'161.00	
3192.00 Abgeltung von Rechten	200		200		200.00	
3300.40 Planmässige Abschreibungen Hochbauten VV	5'100		1'800		1'740.55	
3632.00 Beitrag Gemeindeverband Bevölkerungsschutz	89'000		89'000		86'981.95	
3637.00 Entschädigungen an Private (Sirene)	200		200		160.00	
3910.00 Interne Verrechnung Dienstleistungen	1'000		1'000		1'000.00	
3920.00 Interne Verrechnung Mieten, Benützungskosten	47'000		47'000		47'000.00	
4500.00 Entnahme aus SF Schutzrauersatzabgaben		0		4'000		0.00
4611.00 Beiträge des Kantons aus EB-Fonds		0		0		44'615.00
4612.00 Entsch. Gemeindeverb. Bevölkerungsschutz		11'100		11'100		11'100.00
4630.00 Beiträge vom Bund		1'000		4'000		900.00
2 Bildung	6'833'127	1'058'435	5'928'496	1'381'525	5'898'168.14	1'061'274.87
21 Obligatorische Schule	6'802'377	908'435	5'902'381	1'379'335	5'876'305.77	1'061'274.87
211 Eingangsstufe	413'787		445'930	40'000	433'812.50	
2110 Kindergarten	413'787		445'930	40'000	433'812.50	
3010.00 Löhne Verwaltungspersonal	1'000		500		820.00	
3090.00 Aus- und Weiterbildung des Personals	1'000		300		0.00	
3100.00 Büromaterial	1'900		1'900		289.39	
3102.00 Drucksachen, Publikationen	600		440		309.45	
3103.00 Fachliteratur, Zeitschriften	100		100		99.00	
3104.00 Lehrmittel	26'400		26'400		26'967.86	

Erfolgsrechnung

Einwohnergemeinde Niederbipp
Buchungsperiode 2025

Einwohnergemeinde Funktionale Gliederung	Budget 2025		Budget 2024		Rechnung 2023	
	Aufwand	Ertrag	Aufwand	Ertrag	Aufwand	Ertrag
3110.00 Anschaffungen Mobiliar und Geräte	2'075		1'340		3'780.30	
3111.00 Anschaffungen Spielmaterial	2'562		4'020		1'884.80	
3118.00 Anschaffungen Software und Lizenzen	2'900		2'225		1'910.75	
3130.00 Telefon, Porti, Gebühren	400		400		300.00	
3132.00 Honorare externe Berater, Übersetzungsdienste	1'500		900		1'569.70	
3150.00 Unterhalt Büromöbel und Geräte	300		250		0.00	
3151.00 Unterhalt Apparate und (Spiel-)Geräte	600		800		40.00	
3153.00 Informatik-Unterhalt (Hardware)	1'300		300		0.00	
3158.00 Informatik-Unterhalt (Software)	1'300		905		1'077.55	
3160.00 Miete Container Kindergarten	0		49'800		50'126.75	
3170.00 Reisekosten und Spesen	250		250		0.00	
3300.40 Planmässige Abschreibungen Hochbauten	4'500		0		0.00	
3300.60 planmässige Abschreibungen Mobilien	5'100		5'100		5'053.20	
3611.00 Besoldungsanteil Kanton	360'000		350'000		339'583.75	
4632.00 Rückerstattungen Gemeinden		0		40'000		0.00
212 Primarstufe	1'565'438	1'600	1'500'833	301'600	1'463'507.90	2'878.61
2120 Primarstufe	1'565'438	1'600	1'500'833	301'600	1'463'507.90	2'878.61
3010.00 Löhne Hausaufg. und Zivi	11'800		2'500		1'975.50	
3050.00 AG-Beiträge AHV, IV, EO, ALV	1'000		50		23.05	
3053.00 AG-Beiträge an Unfallversicherungen	350		20		2.95	
3055.00 AG-Beiträge an Krankentaggeldversicherungen	200		20		0.65	
3090.00 Aus- und Weiterbildung des Personals	1'800		1'800		5'412.25	
3100.00 Büromaterial	8'000		6'000		6'239.85	
3102.01 Fotokopierkosten	10'000		7'000		10'867.57	

Erfolgsrechnung

Einwohnergemeinde Niederbipp
Buchungsperiode 2025

Einwohnergemeinde Funktionale Gliederung	Budget 2025		Budget 2024		Rechnung 2023	
	Aufwand	Ertrag	Aufwand	Ertrag	Aufwand	Ertrag
3103.00 Fachliteratur, Zeitschriften	2'500		2'500		2'076.25	
3104.00 Schulmaterial und Lehrmittel	74'050		75'375		73'841.89	
3104.01 Werkmaterial	25'000		23'000		22'258.16	
3104.02 Turnmaterial (Verbrauchsmaterial)	2'500		2'500		1'071.90	
3105.00 Kochen (Lebensmittel)	1'040		2'548		501.70	
3110.00 Anschaffungen Mobiliar und Geräte	3'300		8'870		25'308.20	
3111.00 Anschaffungen Turn- und Sportmaterial	1'400		0		2'648.65	
3111.01 Anschaffungen Musikinstrumente	300		2'300		275.40	
3113.00 Anschaffungen Hardware	23'000		0		4'092.55	
3118.00 Anschaffungen Software und Lizenzen	12'000		10'900		11'408.06	
3130.01 Telefon, Porti, Gebühren	700		700		659.30	
3132.00 Honorare externe Berater, Übersetzungsdienste	11'500		6'400		9'407.78	
3132.01 Prävention	2'450		2'150		2'150.00	
3150.00 Unterhalt Büromöbel und Geräte	1'300		500		349.90	
3151.00 Unterhalt Apparate und (Spiel-)Geräte	1'500		1'500		422.95	
3153.00 Informatik-Unterhalt (Hardware)	2'600		600		2'870.90	
3158.00 Informatik-Unterhalt (Software)	13'600		9'650		10'316.45	
3161.00 Miete Kopiergeräte	7'048		4'450		5'353.64	
3170.00 Reisekosten und Spesen	1'800		1'500		1'320.05	
3300.40 Planmässige Abschreibungen Hochbauten	4'200		0		0.00	
3300.60 planmässige Abschreibungen Mobilien VV	22'000		16'000		15'428.80	
3320.00 Planmässige Abschreibungen Informatik	58'500		12'000		11'592.05	
3611.00 Besoldungsanteil Kanton	1'260'000		1'300'000		1'235'631.50	
4230.00 Elternbeiträge Aufgabenhilfe		100		100		75.00
4260.00 Rückerstattungen Dritter		1'500		1'500		2'803.61
4632.00 Rückerstattungen Gemeinden		0		300'000		0.00

Erfolgsrechnung

Einwohnergemeinde Niederbipp
Buchungsperiode 2025

Einwohnergemeinde Funktionale Gliederung		Budget 2025		Budget 2024		Rechnung 2023	
		Aufwand	Ertrag	Aufwand	Ertrag	Aufwand	Ertrag
213	Oberstufe	1'095'624	12'200	1'029'790	170'200	1'087'344.51	198'156.23
2130	Sekundarstufe I	1'095'624	12'200	1'029'790	170'200	1'087'344.51	198'156.23
3010.00	Löhne Hausaufgabenhilfe	500		500		357.25	
3050.00	AG-Beiträge AHV, IV, EO, ALV	0		0		15.70	
3053.00	AG-Beiträge an Unfallversicherungen	0		0		2.05	
3055.00	AG-Beiträge an Krankentaggeldversicherungen	0		0		0.45	
3090.00	Aus- und Weiterbildung des Personals	1'000		800		3'500.00	
3100.00	Büromaterial	550		5'000		4'582.83	
3101.01	Hauswirtschaft (Verbrauchsmaterial)	5'500		4'340		779.35	
3102.00	Drucksachen, Publikationen	0		0		179.85	
3102.01	Fotokopierkosten	6'500		6'500		6'243.69	
3103.00	Fachliteratur, Zeitschriften	2'700		2'700		2'042.00	
3104.00	Schulmaterial und Lehrmittel	61'900		57'100		54'831.43	
3104.01	Werkmaterial	18'900		26'900		33'236.17	
3105.00	Hauswirtschaft (Lebensmittel)	24'600		20'000		10'161.27	
3111.00	Anschaffungen Turn- und Sportmaterial	3'000		3'000		2'841.60	
3111.01	Anschaffungen Musikinstrumente	2'500		500		839.20	
3111.02	Anschaffungen übrige Geräte	2'474		4'000		889.90	
3113.00	Anschaffungen Hardware	3'000		3'000		64'551.15	
3118.00	Anschaffungen Software und Lizenzen	9'500		7'750		7'261.00	
3130.01	Telefon, Porti, Gebühren	300		300		304.60	
3132.00	Gewaltpräventionskurse	3'500		3'000		4'050.00	
3132.01	Honorare externe Berater, Übersetzungsdienste	9'000		4'500		9'114.06	
3150.00	Unterhalt Büromöbel und Geräte	500		0		510.00	
3151.00	Unterhalt Apparate und (Spiel-)Geräte	1'450		1'300		1'381.20	
3153.00	Informatik-Unterhalt (Hardware)	2'100		600		1'528.10	

Erfolgsrechnung

Einwohnergemeinde Niederbipp
Buchungsperiode 2025

Einwohnergemeinde Funktionale Gliederung	Budget 2025		Budget 2024		Rechnung 2023	
	Aufwand	Ertrag	Aufwand	Ertrag	Aufwand	Ertrag
3158.00 Informatik-Unterhalt (Software)	11'000		6'700		7'481.15	
3159.00 Unterhalt Schulküche	450		300		243.00	
3161.00 Miete Kopiergeräte	2'900		3'000		2'807.11	
3170.00 Reisekosten und Spesen	1'000		1'500		357.75	
3300.60 Planmässige Abschreibungen Mobilien VV	300		0		272.25	
3320.00 Planmässige Abschreibungen Informatik	5'500		5'500		5'404.20	
3611.00 Besoldungsanteil Kanton	780'000		731'000		760'853.25	
3611.01 Besoldungsanteil Kanton (Gymnasium, Quarta)	65'000		50'000		64'012.65	
3612.00 Schulgelder an andere Gemeinden	70'000		80'000		36'710.30	
4260.00 Rückerstattungen Dritter		12'200		12'200		13'795.83
4611.00 Rückerstattung Besoldungsantei Kanton		0		18'000		0.00
4632.00 Rückerstattungen Gemeinden		0		140'000		184'360.40
214 Musikschulen	86'550		66'050		74'150.95	
2140 Musikschulen	86'550		66'050		74'150.95	
3636.00 Beiträge an Musikschulen	86'500		66'000		74'100.95	
3636.01 Mitglieder- und Jahresbeiträge	50		50		50.00	
217 Schulliegenschaften	1'671'450	138'375	1'228'950	138'375	1'301'240.24	145'309.00
2170 Schulliegenschaften Unterdorf	820'300	97'625	462'200	97'625	489'659.12	104'404.00
3010.00 Löhne Hauswarts- und Reinigungspersonal	234'000		234'000		198'181.65	
3010.09 Lohnausfallentschädigungen	0		0		2'781.70-	
3040.00 Betreuungszulagen	500		1'200		927.75	
3050.00 AG-Beiträge AHV, IV, EO, ALV,	16'000		16'000		14'609.61	
3052.00 AG-Beiträge an Pensionskasse	6'000		8'000		5'310.60	
3053.00 AG-Beiträge an Unfallversicherungen	2'000		3'000		2'007.10	

Erfolgsrechnung

Einwohnergemeinde Niederbipp
Buchungsperiode 2025

Einwohnergemeinde Funktionale Gliederung	Budget 2025		Budget 2024		Rechnung 2023	
	Aufwand	Ertrag	Aufwand	Ertrag	Aufwand	Ertrag
3054.00 AG-Beiträge an Familienausgleichskasse	2'000		3'000		183.15	
3055.00 AG-Beiträge an Krankentaggeldversicherungen	500		500		453.75	
3101.00 Reinigungs- und Verbrauchsmaterial	15'000		15'000		13'870.01	
3110.00 Anschaffungen Mobiliar und Geräte	0		0		199.00	
3111.00 Anschaffungen Maschinen, Geräte, Fahrzeuge	1'700		7'000		29'619.35	
3120.00 Heizmaterial, Energie, Strom, Wasser, Abwasser	63'000		65'000		73'559.40	
3130.00 Telefon, Porti, Gebühren	400		400		280.45	
3134.00 Sachversicherungsprämien	8'400		8'400		8'975.50	
3140.00 Unterhalt Umgebung Schulanlage	6'700		20'700		11'055.65	
3144.00 Unterhalt Gebäude	25'100		27'500		74'616.95	
3150.00 Unterhalt Schul-/Büromobiliar und Geräte	1'000		1'000		154.50	
3151.00 Unterhalt App., Maschinen, Geräte, Fahrzeuge	2'000		2'000		10'769.10	
3170.00 Reisekosten und Spesen	500		500		249.35	
3300.40 Planmässige Abschreibungen Hochbauten VV	391'000		0		0.00	
3300.60 Planmässige Abschreibungen Mobilien VV	2'500		4'000		2'417.95	
3910.00 Interne Verrechnung Dienstleistungen	42'000		45'000		45'000.00	
4472.00 Ertrag Raumbenützungen		5'000		5'000		11'779.00
4920.00 Interne Verrechnung Mieten, Benützungskosten		92'625		92'625		92'625.00
2171 Schulliegenschaften Oberdorf	851'150	40'750	766'750	40'750	811'581.12	40'905.00
3010.00 Löhne Hauswarts- und Reinigungspersonal	240'000		181'000		221'606.75	
3010.09 Lohnausfallentschädigungen	0		0		10'400.45-	
3050.00 AG-Beiträge AHV, IV, EO, ALV	14'000		13'000		16'498.88	
3052.00 AG-Beiträge an Pensionskasse	9'000		10'000		7'986.60	

Erfolgsrechnung

Einwohnergemeinde Niederbipp
Buchungsperiode 2025

Einwohnergemeinde Funktionale Gliederung	Budget 2025		Budget 2024		Rechnung 2023	
	Aufwand	Ertrag	Aufwand	Ertrag	Aufwand	Ertrag
3053.00 AG-Beiträge an Unfallversicherungen	2'500		3'000		2'230.85	
3054.00 AG-Beiträge an Familienausgleichskasse	2'000		3'000		113.79	
3055.00 AG-Beiträge an Krankentaggeldversicherungen	600		600		530.15	
3090.00 Aus- und Weiterbildung des Personals	1'000		0		0.00	
3099.00 Übriger Personalaufwand	500		1'500		577.55	
3101.00 Reinigungs- und Verbrauchsmaterial	20'500		17'000		18'798.10	
3110.00 Anschaffungen Mobiliar und Geräte	0		0		865.15	
3111.00 Anschaffung Maschinen, Geräte und Fahrzeuge	2'400		3'500		1'742.70	
3112.00 Dienstkleider	750		750		275.50	
3120.00 Heizmaterial, Energie, Strom, Wasser, Abwasser	85'000		90'000		83'897.15	
3130.00 Telefon, Porti, Gebühren	4'850		4'700		3'651.95	
3134.00 Sachversicherungsprämien	12'000		12'000		11'126.25	
3137.00 Steuern und Abgaben	500		500		0.00	
3140.00 Unterhalt Umgebung Schulanlage	16'550		17'000		13'590.20	
3144.00 Unterhalt Gebäude	56'400		55'500		71'470.75	
3150.00 Unterhalt Schul-/Büromobiliar und Geräte	1'500		0		2'877.35	
3151.00 Unterhalt App., Maschinen, Geräte, Fahrzeuge	7'500		1'500		13'707.30	
3170.00 Reisekosten und Spesen	100		200		0.00	
3300.40 Planmässige Abschreibungen Hochbauten VV	347'500		345'000		344'317.75	
3300.60 Planmässige Abschreibungen Mobilien VV	26'000		6'000		5'116.85	
3910.00 Interne Verrechnung Dienstleistungen	0		1'000		1'000.00	
4472.00 Ertrag Raumbenützungen		6'000		6'000		9'655.00
4612.03 Verrechnung zu Lasten Elektrizitätsnetz		3'500		3'500		0.00

Erfolgsrechnung

Einwohnergemeinde Niederbipp
Buchungsperiode 2025

Einwohnergemeinde Funktionale Gliederung	Budget 2025		Budget 2024		Rechnung 2023	
	Aufwand	Ertrag	Aufwand	Ertrag	Aufwand	Ertrag
4920.00 Interne Verrechnung Mieten, Benützungskosten		31'250		31'250		31'250.00
218 Tagesbetreuung	1'125'663	743'760	1'063'198	717'660	963'125.60	702'221.02
2180 Tagesbetreuung	1'125'663	743'760	1'063'198	717'660	963'125.60	702'221.02
3010.00 Löhne Tagesschule	621'300		601'300		523'962.80	
3010.01 Löhne Reinigungspersonal	96'700		93'700		105'182.35	
3010.09 Lohnausfallentschädigungen	0		0		19'026.65-	
3040.00 Betreuungszulagen	5'000		7'140		9'097.50	
3050.00 AG-Beiträge AHV, IV, EO, ALV	52'000		40'000		48'971.01	
3052.00 AG-Beiträge an Pensionskasse	44'000		44'000		38'935.40	
3053.00 AG-Beiträge an Unfallversicherungen	8'000		10'000		6'627.40	
3054.00 AG-Beiträge an Familienausgleichskasse	8'000		12'000		707.76	
3055.00 AG-Beiträge an Krankentaggeldversicherungen	3'000		3'000		1'454.15	
3090.00 Aus- und Weiterbildung des Personals	6'000		6'160		15'495.00	
3091.00 Personalwerbung	500		300		0.00	
3099.00 Übriger Personalaufwand	1'500		1'500		390.00	
3100.00 Büromaterial	1'500		1'500		875.95	
3101.00 Reinigungs- und Verbrauchsmaterial	6'050		6'510		3'600.55	
3101.01 Verbrauchs- und Reinigungsmaterial Hausw.	3'520		3'070		3'690.07	
3102.00 Drucksachen, Publikationen	500		500		0.00	
3102.01 Fotokopierkosten	250		250		412.58	
3104.00 Schulmaterial und Lehrmittel	4'665		4'485		1'948.15	
3105.00 Lebensmittel Tagesschule	87'670		80'670		79'059.25	
3106.00 Medizinisches Material	200		200		163.05	
3110.00 Anschaffungen Mobiliar und Geräte	5'480		2'100		6'500.59	
3111.00 Anschaffungen Spielmaterial	3'500		1'200		1'024.24	
3112.00 Kleider, Wäsche, Vorhänge	530		530		356.50	
3113.00 Anschaffungen Hardware	750		0		0.00	

Erfolgsrechnung

Einwohnergemeinde Niederbipp
Buchungsperiode 2025

Einwohnergemeinde Funktionale Gliederung	Budget 2025		Budget 2024		Rechnung 2023	
	Aufwand	Ertrag	Aufwand	Ertrag	Aufwand	Ertrag
3118.00 Anschaffungen Software und Lizenzen	8'450		8'060		5'427.16	
3130.00 Telefon, Porti, Gebühren	778		1'228		762.40	
3132.00 Honorare externe Berater, Übersetzungsdienste	2'900		2'900		3'335.88	
3140.00 Unterhalt Umgebung LS SRO	6'000		6'000		0.00	
3144.00 Unterhalt Gebäude LS SRO	31'500		1'000		0.00	
3150.00 Unterhalt Schul-Büromöbel und Geräte	1'000		0		0.00	
3151.00 Unterhalt Apparate und (Spiel-)Geräte	1'000		1'000		108.00	
3158.00 Informatik-Unterhalt (Software)	400		320		329.45	
3160.00 Miete Liegenschaft SRO	75'000		75'000		74'808.00	
3161.00 Miete Kopiergeräte	1'620		1'585		3'990.96	
3170.00 Reisekosten und Spesen	150		150		41.60	
3171.00 Exkursionen, Ausflüge Tagesschule	1'860		1'860		584.00	
3300.40 planmässige Abschreibungen Hochbauten VV	15'500		15'500		15'473.95	
3300.60 planmässige Abschreibungen Mobilien VV	3'000		3'000		2'974.05	
3636.00 Mitglieder- und Jahresbeiträge	890		480		862.50	
3910.00 Interne Verrechnung Dienstleistungen	15'000		25'000		25'000.00	
4231.00 Elternbeiträge Tagesschule		221'200		201'200		204'363.95
4260.00 Elternbeiträge Mittagstisch		92'560		87'560		80'579.05
4290.00 Eingang abgeschriebener Forderungen		0		0		42.02
4611.00 Entschädigungen von Kanton		430'000		428'900		417'236.00
219 Obligatorische Schule	843'865	12'500	567'630	11'500	553'124.07	12'710.01
2190 Schulleitung und Schulverwaltung	470'825	3'500	215'930	3'500	223'483.70	3'545.01
3010.00 Löhne Verwaltungspersonal	140'000		120'000		118'853.61	
3010.01 Löhne Informatik-Unterstützung	15'000		0		4'379.05	

Erfolgsrechnung

Einwohnergemeinde Niederbipp
Buchungsperiode 2025

Einwohnergemeinde Funktionale Gliederung	Budget 2025		Budget 2024		Rechnung 2023	
	Aufwand	Ertrag	Aufwand	Ertrag	Aufwand	Ertrag
3040.00 Betreuungszulagen	0		2'000		1'575.00	
3050.00 AG-Beiträge AHV, IV, EO, ALV	9'000		7'600		8'844.18	
3052.00 AG-Beiträge an Pensionskassen	7'500		7'500		6'596.70	
3053.00 AG-Beiträge an Unfallversicherungen	1'600		1'600		1'347.60	
3054.00 AG-Beiträge an Familienausgleichskasse	1'000		1'500		100.58	
3055.00 AG-Beiträge an Krankentaggeldversicherungen	300		300		256.35	
3090.00 Aus- und Weiterbildung des Personals	7'800		2'500		450.00	
3091.00 Personalwerbung	1'000		0		222.30	
3099.00 Übriger Personalaufwand	17'600		17'600		13'868.55	
3100.00 Büromaterial	2'660		2'360		1'891.40	
3102.00 Drucksachen, Publ. (inkl. Schülerzeitung)	4'000		3'500		4'076.45	
3102.01 Fotokopierkosten	800		700		589.98	
3103.00 Fachliteratur, Zeitschriften	300		300		225.00	
3110.00 Anschaffungen Mobiliar und Geräte	1'200		2'000		19'699.25	
3113.00 Anschaffungen Hardware	500		0		976.15	
3118.00 Anschaffungen Software und Lizenzen	13'450		8'930		12'176.74	
3130.00 Telefon, Porti, Gebühren	3'620		3'620		2'451.43	
3132.00 Honorare externe Berater	14'400		4'700		1'618.54	
3133.00 Informatik-Nutzungsaufwand (Hosting)	1'015		1'000		948.30	
3158.00 Informatik-Unterhalt (Software)	4'600		3'920		2'763.55	
3161.00 Miete Kopiergeräte	2'680		1'500		1'350.54	
3170.00 Reisekosten und Spesen	500		0		162.00	
3300.60 Planmässige Abschreibungen Mobilien VV	0		9'400		0.00	
3320.00 Planmässige Abschreibungen Software	0		13'300		0.00	
3611.00 Besolungsanteil Kanton (Schulleitung)	220'000		0		17'833.95	

Erfolgsrechnung

Einwohnergemeinde Niederbipp
Buchungsperiode 2025

Einwohnergemeinde Funktionale Gliederung	Budget 2025		Budget 2024		Rechnung 2023	
	Aufwand	Ertrag	Aufwand	Ertrag	Aufwand	Ertrag
3636.00 Jahres- und Mitgliederbeiträge	100		100		100.00	
3637.00 Geschenke an Dritte	200		0		126.50	
4260.00 Rückerstattungen Dritter		0		0		45.01
4910.00 Interne Verrechnung Dienstleistungen		3'500		3'500		3'500.00
2192 Schulbibliothek	5'000		4'000		4'333.40	
3100.00 Büromaterial	800		500		816.35	
3103.00 Bücher für Schulbibliothek	3'000		3'500		2'639.30	
3110.00 Anschaffungen Mobiliar und Geräte	1'000		0		877.75	
3132.00 Honorare externe Berater	200		0		0.00	
2193 Schulveranstaltungen	103'740		109'170		77'149.54	
3171.00 Schulveranstaltungen	12'180		14'300		7'812.66	
3171.01 Lager, Landschulwochen, Exkursionen	91'560		94'870		69'336.88	
2195 Schülertransporte	104'900		90'120		103'747.70	
3109.00 Schülertransportkosten Abonnemente	104'900		90'120		103'747.70	
2197 Schulsozialdienst	159'400	9'000	148'410	8'000	144'409.73	9'165.00
3010.00 Löhne Verwaltungspersonal	130'000		120'000		116'796.30	
3040.00 Betreuungszulagen	1'000		1'500		792.00	
3050.00 AG-Beiträge AHV, IV, EO, ALV	8'000		7'500		9'169.81	
3052.00 AG-Beiträge an Pensionskasse	12'000		11'000		12'147.00	
3053.00 AG-Beiträge an Unfallversicherungen	1'200		1'200		1'198.60	
3054.00 AG-Beiträge an Familienausgleichskasse	1'200		1'200		134.63	
3055.00 AG-Beiträge an Krankentaggeldversicherungen	250		250		262.60	
3090.00 Aus- und Weiterbildung des Personals	1'000		1'000		0.00	
3100.00 Büromaterial	600		700		516.75	
3103.00 Fachliteratur, Zeitschriften	500		500		0.00	

Erfolgsrechnung

Einwohnergemeinde Niederbipp
Buchungsperiode 2025

Einwohnergemeinde Funktionale Gliederung	Budget 2025		Budget 2024		Rechnung 2023	
	Aufwand	Ertrag	Aufwand	Ertrag	Aufwand	Ertrag
3104.00 Schulmaterial und Lehrmittel	500		500		198.30	
3113.00 Anschaffungen Hardware	0		0		1'391.35	
3118.00 Anschaffungen Software und Lizenzen	100		80		58.39	
3130.00 Telefon, Porti, Gebühren	700		700		563.15	
3132.00 Honorare externe Berater, Übersetzungsdienste	600		560		67.80	
3158.00 Informatik-Unterhalt (Software)	700		670		497.95	
3170.00 Reisekosten und Spesen	500		500		65.10	
3636.00 Mitglieder- und Jahresbeiträge	550		550		550.00	
4611.00 Entschädigungen von Kanton		9'000		8'000		9'165.00
22 Sonderschulen	7'160	150'000	6'525	2'190	5'387.92	
220 Sonderschulen	7'160	150'000	6'525	2'190	5'387.92	
2200 Sonderschulen	7'160	150'000	6'525	2'190	5'387.92	
3090.00 Aus- und Weiterbildung des Personals	350		350		219.00	
3100.00 Büromaterial	800		1'000		368.40	
3104.00 Lehrmittel	2'000		2'000		3'116.30	
3110.00 Anschaffungen Mobiliar und Geräte	500		300		148.00	
3111.00 Anschaffungen Spielmaterial	250		300		204.85	
3118.00 Anschaffungen Software und Lizenzen	1'300		835		224.38	
3130.00 Telefon, Porti, Gebühren	200		200		100.00	
3132.00 Honorare externe Berater, Übersetzungsdienste	400		200		33.89	
3158.00 Informatik-Unterhalt (Software)	450		300		329.35	
3170.00 Reisekosten und Spesen	80		200		163.75	
3636.00 Mitglieder- und Jahresbeiträge	830		840		480.00	
4612.00 Entschädigungen von Gemeinden		0		2'190		0.00
4632.00 Rückerstattung Gemeinden		150'000		0		0.00

Erfolgsrechnung

Einwohnergemeinde Niederbipp
Buchungsperiode 2025

Einwohnergemeinde Funktionale Gliederung		Budget 2025		Budget 2024		Rechnung 2023	
		Aufwand	Ertrag	Aufwand	Ertrag	Aufwand	Ertrag
29	Übriges Bildungswesen	23'590		19'590		16'474.45	
291	Verwaltung	22'590		18'590		16'474.45	
2910	Verwaltung	22'590		18'590		16'474.45	
3001.00	Vergütungen an Kommissionen	12'000		8'000		7'330.00	
3099.00	Übriger Personalaufwand	450		450		260.00	
3101.00	Betriebs- und Verbrauchsmaterial	600		600		0.00	
3170.00	Reisekosten und Spesen	700		700		48.00	
3320.90	planm. Abschr. übrige immat. Anlagen VV	8'840		8'840		8'836.45	
299	Bildung	1'000		1'000			
2990	Übrige Bildung	1'000		1'000			
3010.00	Löhne Zusatzstunden (u.a. Kinderkochkurs)	1'000		1'000		0.00	
3	Kultur, Sport und Freizeit, Kirche	622'265	7'000	541'465	7'000	448'055.38	8'840.10
32	Kultur, übrige	298'640	7'000	223'540	7'000	211'998.33	8'840.10
322	Konzert und Theater	124'800		124'550		123'300.00	
3220	Konzert und Theater	124'800		124'550		123'300.00	
3636.00	Beitrag an Musikgesellschaft	12'000		12'000		12'300.00	
3636.01	Beitrag an Jugendmusik	1'500		1'250		0.00	
3636.02	Vereinsbeiträge	300		300		0.00	
3920.00	Interne Verrechnung Mieten, Benützungskosten	111'000		111'000		111'000.00	

Erfolgsrechnung

Einwohnergemeinde Niederbipp
Buchungsperiode 2025

Einwohnergemeinde Funktionale Gliederung	Budget 2025		Budget 2024		Rechnung 2023	
	Aufwand	Ertrag	Aufwand	Ertrag	Aufwand	Ertrag
329 Kultur	173'840	7'000	98'990	7'000	88'698.33	8'840.10
3290 Übrige Kultur	147'670	1'000	84'770	2'000	65'907.93	3'030.10
3102.00 Drucksachen, Publikationen	5'000		1'000		1'267.90	
3105.00 Lebensmittel für öffentliche Veranstaltungen	3'000		3'000		1'871.88	
3110.00 Anschaffung Mobiliar/Geräte Markt	13'000		0		0.00	
3130.00 Bundesfeier	10'000		7'500		6'096.35	
3130.01 Dienstleistungen Dritter	4'100		500		600.00	
3141.00 Unterhalt Strassen (für kult. Anlässe)	23'000		7'400		4'484.60	
3149.00 Unterhalt Markt	18'000		0		0.00	
3632.00 Beiträge an Gemeindeverband Kulturförderung	18'500		18'500		18'701.20	
3634.00 Beitrag an Räberstöckli (Kulturförderung)	7'000		7'000		7'000.00	
3635.00 Beiträge für kulturelle Anlässe	500		0		7'907.75	
3636.00 Vereinsbeiträge	3'000		3'000		4'310.60	
3636.01 Beiträge für öffentliche Veranstaltungen	5'000		0		3'742.85	
3636.02 Beitrag OK Wildsauchilbi	3'000		3'000		0.00	
3637.00 Geschenke an Dritte	1'500		800		924.80	
3638.00 Partnergemeinde Matino (Italien)	5'000		5'000		0.00	
3910.00 Interne Verrechnung Dienstleistungen	20'070		20'070		1'000.00	
3920.00 Interne Verrechnung Mieten, Benützungskosten	8'000		8'000		8'000.00	
4260.00 Rückerstattungen Dritter		1'000		2'000		3'030.10
3291 Früheres Schulhaus Wolfisberg	26'170	6'000	14'220	5'000	22'790.40	5'810.00
3010.00 Löhne Verwaltungspersonal	3'800		3'800		5'464.05	
3050.00 AG-Beiträge AHV, IV, EO, ALV	100		100		39.85	

Erfolgsrechnung

Einwohnergemeinde Niederbipp
Buchungsperiode 2025

Einwohnergemeinde Funktionale Gliederung	Budget 2025		Budget 2024		Rechnung 2023	
	Aufwand	Ertrag	Aufwand	Ertrag	Aufwand	Ertrag
3053.00 AG-Beiträge an Unfallversicherungen	50		50		56.20	
3054.00 AG-Beiträge an Familienausgleichskasse	50		50		0.00	
3055.00 AG-Beiträge an Krankentaggeldversicherungen	20		20		12.25	
3101.00 Reinigungs- und Verbrauchsmaterial	400		250		27.60	
3120.00 Heizmaterial, Energie, Strom, Wasser, Abwasser	13'000		6'500		13'197.05	
3134.00 Sachversicherungsprämien	700		700		0.00	
3144.00 Unterhalt Gebäude	6'800		2'000		3'065.05	
3151.00 Unterhalt Maschinen, Geräte, Fahrzeuge	500		0		177.70	
3300.40 Planmässige Abschreibungen Hochbauten VV	750		750		750.65	
4470.00 Pacht- und Mietzinse		5'000		5'000		5'810.00
4472.00 Vergütung für Benützung Räume		1'000		0		0.00
33 Medien	37'200		36'500		39'388.10	
332 Massenmedien	37'200		36'500		39'388.10	
3320 Massenmedien	37'200		36'500		39'388.10	
3102.00 Dorfzeitung	30'000		30'000		32'968.10	
3133.00 Internetauftritt Gemeinde	5'000		4'500		4'520.20	
3133.01 Internetauftritt Schulen	2'200		2'000		1'899.80	
34 Sport und Freizeit	286'425		281'425		196'668.95	
341 Sport	249'875		248'475		175'246.90	
3410 Sport	249'875		248'475		175'246.90	
3101.00 Reinigungs- und Verbrauchsmaterial	5'000		5'000		4'909.35	

Erfolgsrechnung

Einwohnergemeinde Niederbipp
Buchungsperiode 2025

Einwohnergemeinde Funktionale Gliederung	Budget 2025		Budget 2024		Rechnung 2023	
	Aufwand	Ertrag	Aufwand	Ertrag	Aufwand	Ertrag
3111.00 Anschaffungen Maschinen, Geräte, Fahrzeuge	4'500		2'100		7'152.50	
3120.00 Heizmaterial, Energie, Strom, Wasser, Abwasser	10'000		18'000		4'909.25	
3140.00 Unterhalt an Grundstücken (Rasenpflege)	78'000		63'000		15'192.65	
3144.00 Unterhalt Gebäude	0		6'000		0.00	
3151.00 Unterhalt App., Maschinen, Geräte, Fahrzeuge	2'500		2'500		4'303.15	
3300.40 planmässige Abschreibungen Hochbauten VV	0		7'000		0.00	
3632.00 Beitrag an Schwimmbad Wangen	17'000		15'000		15'555.00	
3636.00 Vereinsbeiträge	13'000		10'000		5'350.00	
3637.00 Geschenke an Dritte	2'000		0		0.00	
3910.00 Interne Verrechnung Dienstleistungen	4'000		6'000		4'000.00	
3920.00 Interne Verrechnung Mieten, Benützungskosten	113'875		113'875		113'875.00	
342 Freizeit	36'550		32'950		21'422.05	
3420 Freizeit	36'550		32'950		21'422.05	
3120.00 Heizmaterial, Energie, Strom, Wasser, Abwasser	2'000		2'000		1'713.70	
3134.00 Sachversicherungsprämien	500		500		41.30	
3140.00 Unterhalt Freizeit- und Spielanlagen	15'000		12'000		2'037.80	
3144.01 Videoüberwachung Spielplatz	1'200		1'200		1'197.10	
3300.40 Planmässige Abschreibungen Hochbauten VV	2'500		2'400		2'364.95	
3300.60 Planmässige Abschreibungen Mobilien VV	1'850		1'850		1'847.80	
3634.00 Beitrag an Burgergemeinde für Ferienheim Lenk	10'000		10'000		10'000.00	
3636.00 Beitrag an Berner Wanderwege	1'000		1'000		1'019.40	
3636.01 Vereinsbeiträge	2'500		2'000		1'200.00	

Erfolgsrechnung

Einwohnergemeinde Niederbipp
Buchungsperiode 2025

Einwohnergemeinde Funktionale Gliederung		Budget 2025		Budget 2024		Rechnung 2023	
		Aufwand	Ertrag	Aufwand	Ertrag	Aufwand	Ertrag
4	Gesundheit	46'100		42'900		39'562.75	
42	Ambulante Krankenpflege	1'000		1'000		1'000.00	
421	Ambulante Krankenpflege	1'000		1'000		1'000.00	
4210	Ambulante Krankenpflege	1'000		1'000		1'000.00	
3920.00	Interne Verrechnung Mieten, Benützungskosten	1'000		1'000		1'000.00	
43	Gesundheit	44'100		40'900		37'562.75	
433	Schulgesundheitsdienst	37'500		34'300		30'962.75	
4330	Schulgesundheitsdienst	12'550		11'150		9'946.65	
3010.00	Löhne Läusebekämpfung	2'600		1'700		2'573.85	
3053.00	AG-Beiträge an Unfallversicherungen	0		0		26.40	
3055.00	AG-Beiträge Krankentaggeldversicherungen	0		0		5.80	
3100.00	Büromaterial	150		150		0.00	
3101.00	Betriebs- und Verbrauchsmaterial	1'200		200		0.00	
3106.00	Medizinisches Material (Schulapotheken)	1'100		1'100		1'000.60	
3136.00	Schularzthonorare	7'500		8'000		6'340.00	
4331	Schulzahnpflege	24'950		23'150		21'016.10	
3010.00	Löhne Schulzahnpflege	2'000		2'000		800.00	
3050.00	AG-Beiträge AHV, IV, EO, ALV	0		0		63.80	
3053.00	AG-Beiträge an Unfallversicherungen	0		0		8.20	
3055.00	AG-Beiträge an Krankentaggeldversicherungen	0		0		1.80	

Erfolgsrechnung

Einwohnergemeinde Niederbipp
Buchungsperiode 2025

Einwohnergemeinde Funktionale Gliederung	Budget 2025		Budget 2024		Rechnung 2023	
	Aufwand	Ertrag	Aufwand	Ertrag	Aufwand	Ertrag
3101.00 Betriebs- und Verbrauchsmaterial	1'300		300		324.60	
3103.00 Fachliteratur, Zeitschriften	150		150		40.00	
3106.00 Medizinisches Material	500		200		137.70	
3136.00 Zahnarzthonorare	16'500		16'000		16'140.00	
3136.01 Zahnarzthonorare (unbez. Elternrechnungen)	1'000		1'000		0.00	
3910.00 Interne Verrechnung Dienstleistungen	3'500		3'500		3'500.00	
434 Lebensmittelkontrolle	6'600		6'600		6'600.00	
4340 Lebensmittelkontrolle	6'600		6'600		6'600.00	
3010.00 Löhne Pilzkontrolle	1'200		1'200		1'200.00	
3636.00 Vereinsbeiträge, Mitgliederbeitrag VAPKO	400		400		400.00	
3920.00 Interne Verrechnung Mieten, Benützungskosten	5'000		5'000		5'000.00	
49 Gesundheitswesen	1'000		1'000		1'000.00	
490 Gesundheitswesen	1'000		1'000		1'000.00	
4900 Gesundheitswesen	1'000		1'000		1'000.00	
3910.00 Interne Verrechnung Dienstleistungen	1'000		1'000		1'000.00	
5 Soziale Sicherheit	5'369'500	416'800	5'297'350	376'800	4'834'606.24	401'910.52
53 Alter + Hinterlassene	1'422'300	27'000	1'358'900	27'000	1'313'409.39	27'602.90
531 Alters- und Hinterlassenversicherung AHV	101'800	27'000	101'900	27'000	81'515.35	27'602.90

Erfolgsrechnung

Einwohnergemeinde Niederbipp
Buchungsperiode 2025

Einwohnergemeinde Funktionale Gliederung	Budget 2025		Budget 2024		Rechnung 2023	
	Aufwand	Ertrag	Aufwand	Ertrag	Aufwand	Ertrag
5310 Alters- und Hinterlassenenversicherung AHV	101'800	27'000	101'900	27'000	81'515.35	27'602.90
3110.00 Anschaffungen Mobiliar und Geräte	0		0		35.35	
3636.00 Jahres- und Mitgliederbeiträge Spenden	0		100		0.00	
3910.00 Interne Verrechnung Dienstleistungen	96'000		96'000		75'680.00	
3920.00 Interne Verrechnung Mieten, Benützungskosten	1'800		1'800		1'800.00	
3930.00 Interne Verr. Betriebs- und Verwaltungskosten	4'000		4'000		4'000.00	
4612.00 Beitrag Gemeinde Walliswil		6'000		6'000		6'000.00
4613.00 Verwaltungskostenbeitrag Ausgleichskasse		21'000		21'000		21'602.90
532 Ergänzungsleistungen AHV / IV	1'300'000		1'237'500		1'216'704.00	
5320 Ergänzungsleistungen AHV / IV	1'300'000		1'237'500		1'216'704.00	
3631.00 Beitrag an Kanton, Ergänzungsleistungen	1'300'000		1'237'500		1'216'704.00	
535 Leistungen an das Alter	20'500		19'500		15'190.04	
5350 Leistungen an das Alter	20'500		19'500		15'190.04	
3001.00 Vergütungen an Kommissionen	500		0		482.25	
3171.00 Altersausflug	15'000		15'000		11'510.04	
3636.00 Jahres- und Mitgliederbeiträge Spenden	1'000		1'000		210.00	
3637.00 Geburtstagsgeschenke	2'000		1'500		987.75	
3910.00 Interne Verrechnung Dienstleistungen	2'000		2'000		2'000.00	

Erfolgsrechnung

Einwohnergemeinde Niederbipp
Buchungsperiode 2025

Einwohnergemeinde Funktionale Gliederung		Budget 2025		Budget 2024		Rechnung 2023	
		Aufwand	Ertrag	Aufwand	Ertrag	Aufwand	Ertrag
54	Familie und Jugend	583'600	385'800	568'100	343'800	502'534.80	368'088.87
541	Familienzulagen	26'000		27'500		21'622.00	
5410	Familienzulagen	26'000		27'500		21'622.00	
3631.00	Beitrag an Kanton, Familienzulagen	26'000		27'500		21'622.00	
544	Jugendschutz	44'200		24'200		24'055.00	
5440	Jugendschutz allgemein	20'200		200		55.00	
3636.00	Beitrag Midnight	20'000		0		0.00	
3636.01	Elternbriefe Pro Juventute	200		200		55.00	
5444	Offene Kinder- und Jugendarbeit	24'000		24'000		24'000.00	
3632.00	Kinder- und Jugendfachstelle Amt Wangen Nord	24'000		24'000		24'000.00	
545	Leistungen an Familien	513'400	385'800	516'400	343'800	456'857.80	368'088.87
5450	Leistungen an Familien allgemein	38'400	25'800	38'900	23'800	33'135.95	3'380.00
3010.00	Löhne Verwaltungspersonal (MUKI-Deutsch)	25'000		25'000		26'403.75	
3010.09	Lohnausfallentschädigungen	0		0		4'761.20-	
3050.00	AG-Beiträge AHV, IV, EO, ALV	1'500		2'000		2'106.45	
3053.00	AG-Beiträge an Unfallversicherungen	200		300		226.80	
3054.00	AG-Beiträge an Familienausgleichskasse	150		300		0.00	
3055.00	AG-Beiträge an Krankentaggeldversicherungen	50		100		48.25	
3090.00	Aus- und Weiterbildung des Personals	500		500		160.00	

Erfolgsrechnung

Einwohnergemeinde Niederbipp
Buchungsperiode 2025

Einwohnergemeinde Funktionale Gliederung	Budget 2025		Budget 2024		Rechnung 2023	
	Aufwand	Ertrag	Aufwand	Ertrag	Aufwand	Ertrag
3102.00 Drucksachen, Publikationen	600		600		0.00	
3104.00 Lehrmittel	2'000		2'000		798.30	
3113.00 Anschaffungen Hardware	100		0		46.40-	
3170.00 Reisekosten und Spesen	100		100		0.00	
3636.00 Vereinsbeiträge	200		0		200.00	
3920.00 Interne Verrechnung Mieten, Benützungskosten	8'000		8'000		8'000.00	
4231.00 Elternbeiträge MUKI-Deutsch		4'800		4'800		3'380.00
4611.00 Kantonsbeiträge MUKI-Deutsch		21'000		19'000		0.00
5451 Kinderkrippen und Kinderhorte	475'000	360'000	477'500	320'000	423'721.85	364'708.87
3636.00 Jahres- und Mitgliederbeiträge	1'000		1'000		800.00	
3637.00 Beiträge an Kindertagesstätten (Kibon)	450'000		450'000		396'421.85	
3910.00 Interne Verrechnung Dienstleistungen	10'000		12'500		12'500.00	
3920.00 Interne Verrechnung Mieten, Benützungskosten	14'000		14'000		14'000.00	
4260.00 Rückerstattungen Dritter		0		0		110.00
4611.00 Kantonsanteil Kindertagesstätten		360'000		320'000		364'598.87
55 Arbeitslosigkeit	6'500		5'500		5'500.00	
559 Arbeitslosigkeit	6'500		5'500		5'500.00	
5590 Arbeitslosigkeit	6'500		5'500		5'500.00	
3636.00 Beiträge an maxi.mumm (berufliche Integration)	6'500		5'500		5'500.00	
57 Sozialhilfe und Asylwesen	3'357'100	4'000	3'364'850	6'000	3'013'162.05	6'218.75
573 Asylwesen					21'248.45	

Erfolgsrechnung

Einwohnergemeinde Niederbipp
Buchungsperiode 2025

Einwohnergemeinde Funktionale Gliederung	Budget 2025		Budget 2024		Rechnung 2023	
	Aufwand	Ertrag	Aufwand	Ertrag	Aufwand	Ertrag
5730 Asylwesen					21'248.45	
3010.00 Löhne des Verwaltung- und Betriebspersonals	0		0		1'894.75	
3110.00 Anschaffungen Mobiliar und Geräte	0		0		1'184.70	
3132.00 Honorare externe Berater	0		0		18'169.00	
579 Sozialhilfe	3'357'100	4'000	3'364'850	6'000	2'991'913.60	6'218.75
5790 Sozialhilfe	47'100	4'000	47'350	6'000	48'311.95	6'218.75
3000.01 Löhne an Kommissionen	0		0		580.00	
3001.00 Vergütungen an Kommissionen	6'500		6'500		9'373.05	
3090.00 Aus- und Weiterbildung des Personals	500		350		0.00	
3170.00 Reisekosten und Spesen	100		500		162.00	
3637.00 Todesfallkosten bei Erbausschlagungen	25'000		25'000		23'196.90	
3910.00 Interne Verrechnung Dienstleistungen	15'000		15'000		15'000.00	
4260.00 Rückerstattungen Dritter		0		0		2'218.75
4910.00 Interne Verrechnung Dienstleistungen		4'000		6'000		4'000.00
5796 Regionaler Sozialdienst	210'000		210'000		182'839.40	
3632.00 Regionaler Sozialdienst RSD	210'000		210'000		182'839.40	
5799 Lastenausgleich Sozialhilfe	3'100'000		3'107'500		2'760'762.25	
3611.00 Beitrag an Kanton, Sozialhilfe	3'100'000		3'107'500		2'760'762.25	

Erfolgsrechnung

Einwohnergemeinde Niederbipp
Buchungsperiode 2025

Einwohnergemeinde Funktionale Gliederung	Budget 2025		Budget 2024		Rechnung 2023	
	Aufwand	Ertrag	Aufwand	Ertrag	Aufwand	Ertrag
6 Verkehr und Nachrichtenübermittlung	1'799'600	212'970	1'763'703	239'224	1'616'930.72	246'382.90
61 Strassenverkehr	1'059'600	212'970	1'012'350	239'224	931'720.72	246'382.90
615 Gemeindestrassen	1'006'500	193'900	927'000	220'154	849'764.86	246'382.90
6150 Gemeindestrassen	1'006'500	193'900	927'000	220'154	849'764.86	246'382.90
3001.00 Vergütungen an Kommissionen	6'000		8'000		5'226.00	
3010.00 Löhne Werkhof	380'000		350'000		340'227.00	
3040.00 Betreuungszulagen	7'000		7'000		6'000.00	
3050.00 AG-Beiträge AHV, IV, EO, ALV	22'000		22'000		25'978.51	
3052.00 AG-Beiträge an Pensionskasse	24'000		24'000		22'121.40	
3053.00 AG-Beiträge an Unfallversicherungen	7'000		7'000		3'393.15	
3054.00 AG-Beiträge an Familienausgleichskasse	6'000		6'000		367.05	
3055.00 AG-Beiträge an Krankentaggeldversicherungen	1'000		1'500		742.80	
3090.00 Aus- und Weiterbildung des Personals	4'000		4'000		8'170.00	
3099.00 Übriger Personalaufwand	0		0		96.70	
3100.00 Büromaterial	500		500		2'271.75	
3101.00 Betriebs- und Verbrauchsmaterial	25'000		25'000		23'474.60	
3101.01 Signalisationen	6'000		6'000		8'884.30	
3101.02 Strassenschilder, Gebäudenummern	2'000		2'500		0.00	
3102.00 Drucksachen, Publikationen	500		500		461.40	
3110.00 Anschaffungen Mobiliar und Geräte	1'000		1'000		25.10	
3111.00 Anschaffungen Maschinen, Geräte, Fahrzeuge	0		0		621.50	
3112.00 Dienstkleider	6'000		6'000		5'606.85	
3120.00 Energie Strassenbeleuchtung	70'000		70'000		60'610.05	

Erfolgsrechnung

Einwohnergemeinde Niederbipp
Buchungsperiode 2025

Einwohnergemeinde Funktionale Gliederung	Budget 2025		Budget 2024		Rechnung 2023	
	Aufwand	Ertrag	Aufwand	Ertrag	Aufwand	Ertrag
3130.01 Dienstleistungen Dritter	0		0		73.75	
3132.00 Honorare externe Berater	30'000		25'000		24'983.85	
3134.00 Sachversicherungsprämien	15'000		15'000		13'092.60	
3137.00 Steuern und Abgaben (Verkehrsabgaben)	4'500		4'500		4'719.85	
3141.00 Unterhalt Strassen	110'000		70'000		76'051.30	
3141.01 Unterhalt Flurwege	3'000		2'500		0.00	
3141.02 Winterdienst	60'000		65'000		21'929.25	
3141.03 Strassenmarkierungen	10'000		12'000		6'249.40	
3141.04 Strassenwischgut	10'000		8'000		10'651.25	
3141.05 Grünpflege Gemeindestrassen	40'000		12'000		14'630.30	
3149.00 Unterhalt Strassenbeleuchtung	45'000		45'000		53'416.95	
3151.00 Unterhalt App., Maschinen, Geräte, Fahrzeuge	500		500		0.00	
3160.00 Miete und Pacht	1'000		1'000		1'000.00	
3161.00 Mieten, Benützungskosten Fahrzeuge, Geräte	0		1'000		0.00	
3170.00 Reisekosten und Spesen	500		500		72.00	
3300.10 Planmässige Abschreibungen Strassen VV	70'000		80'000		64'616.20	
3910.00 Interne Verrechnung Dienstleistungen	0		5'000		5'000.00	
3920.00 Interne Verrechnung Mieten, Benützungskosten	39'000		39'000		39'000.00	
4210.00 Gebühren für Amtshandlungen		500		500		990.00
4240.00 Gebühren für Dienstleistungen (Wischmaschine)		30'000		30'000		34'657.00
4240.01 Gebühren für Dienstleistungen (Übriges)		0		1'000		520.00
4260.00 Rückerstattungen Dritter		16'000		16'000		26'708.60
4470.00 Pacht- und Mietzinse		6'000		9'000		6'000.00
4612.00 Verrechnung zu Lasten Wasserversorgung		4'000		4'000		4'000.00
4612.01 Verrechnung zu Lasten Abwasserentsorgung		70'300		70'300		70'300.00
4612.02 Verrechnung zu Lasten Abfall		49'100		33'054		49'100.00

Erfolgsrechnung

Einwohnergemeinde Niederbipp
Buchungsperiode 2025

Einwohnergemeinde Funktionale Gliederung	Budget 2025		Budget 2024		Rechnung 2023	
	Aufwand	Ertrag	Aufwand	Ertrag	Aufwand	Ertrag
4631.00 Kantonsbeitrag öffentliche Beleuchtung		10'000		10'000		7'807.30
4900.00 Interne Verrechnung von Material		2'000		16'300		16'300.00
4910.00 Interne Verrechnung Dienstleistungen		6'000		30'000		30'000.00
619 Strassen, übriges	53'100	19'070	85'350	19'070	81'955.86	
6191 Werkhof	53'100	19'070	85'350	19'070	81'955.86	
3100.00 Büromaterial	500		500		694.75	
3101.00 Betriebs- und Verbrauchsmaterial	1'000		1'000		581.45	
3111.00 Anschaffungen Maschinen, Geräte, Fahrzeuge	5'000		5'000		4'892.10	
3120.00 Heizmaterial, Energie, Strom, Wasser, Abwasser	10'000		7'000		10'252.05	
3130.00 Telefon, Porti, Gebühren	1'100		1'100		1'027.26	
3130.01 Dienstleistungen Dritter	2'000		0		0.00	
3144.00 Unterhalt Werkhof	1'500		1'500		1'880.90	
3151.00 Unterhalt App., Maschinen, Geräte, Fahrzeuge	20'000		20'000		27'141.10	
3300.60 Planmässige Abschreibungen Mobilien VV	12'000		25'000		11'236.20	
3300.90 Planmässige Abschreibungen (HRM1)	0		24'250		24'250.05	
4910.00 Interne Verrechnung Dienstleistungen		19'070		19'070		0.00
62 Öffentlicher Verkehr	740'000		751'353		685'210.00	
629 Öffentlicher Verkehr	740'000		751'353		685'210.00	

Erfolgsrechnung

Einwohnergemeinde Niederbipp
Buchungsperiode 2025

Einwohnergemeinde Funktionale Gliederung		Budget 2025		Budget 2024		Rechnung 2023	
		Aufwand	Ertrag	Aufwand	Ertrag	Aufwand	Ertrag
6291	Gemeindeanteil Öffentlicher Verkehr	740'000		751'353		685'210.00	
3631.00	Lastenausgleich öffentlicher Verkehr	740'000		751'353		685'210.00	
7	Umweltschutz und Raumordnung	4'392'430	3'993'230	4'506'180	4'105'430	4'729'912.65	4'492'271.32
71	Wasserversorgung	1'990'620	1'929'620	2'153'420	2'092'420	2'254'976.93	2'221'073.58
710	Wasserversorgung	1'990'620	1'929'620	2'153'420	2'092'420	2'254'976.93	2'221'073.58
7100	Wasserversorgung allgemein	61'000		61'000		33'903.35	
3101.00	Betriebs- und Verbrauchsmaterial	1'000		1'000		362.05	
3120.00	Wasser Dorfbrunnen	30'000		30'000		33'041.30	
3142.00	Unterhalt Dorfbrunnen	30'000		30'000		500.00	
7101	Wasserversorgung [zweiseitige Spez.fin.]	1'929'620	1'929'620	2'092'420	2'092'420	2'221'073.58	2'221'073.58
3010.00	Löhne Verw.personal (Brunnenmeister/Ableser)	120'000		105'000		101'502.85	
3040.00	Betreuungszulagen	2'200		2'200		2'160.00	
3050.00	AG-Beiträge AHV, IV, EO, ALV	7'000		7'000		7'919.70	
3052.00	AG-Beiträge an Pensionskasse	7'000		7'000		6'102.60	
3053.00	AG-Beiträge an Unfallversicherung	1'500		1'500		1'042.65	
3054.00	AG-Beiträge an Familienausgleichskasse	1'500		1'500		108.21	
3055.00	AG-Beiträge an Krankentaggeldversicherungen	0		0		228.10	
3090.00	Aus- und Weiterbildung des Personals	1'500		1'500		0.00	
3100.00	Büromaterial	500		500		939.15	
3101.00	Betriebs- und Verbrauchsmaterial	5'000		8'000		3'133.52	

Erfolgsrechnung

Einwohnergemeinde Niederbipp
Buchungsperiode 2025

Einwohnergemeinde Funktionale Gliederung	Budget 2025		Budget 2024		Rechnung 2023	
	Aufwand	Ertrag	Aufwand	Ertrag	Aufwand	Ertrag
3110.00 Anschaffungen Mobiliar und Geräte	400		400		1'276.70	
3111.00 Anschaffungen Maschinen, Geräte, Fahrzeuge	70'000		1'000		0.00	
3111.01 Anschaffungen Wasserzähler	25'000		16'000		14'513.50	
3118.00 Anschaffungen Software und Lizenzen	0		0		65.35	
3120.00 Heizmaterial, Energie, Strom, Wasser, Abwasser	4'000		4'000		7'565.59	
3130.00 Telefon, Porti, Gebühren	1'000		1'000		928.48	
3132.01 Honorare externe Berater	15'000		10'000		15'088.11	
3134.00 Sachversicherungsprämien	200		200		168.55	
3137.00 Steuern und Abgaben	910		910		460.00	
3143.00 Unterhalt Leitungsnetz, Hydranten	80'000		60'000		55'130.26	
3143.01 Leitungsbrüche	85'000		80'000		82'619.95	
3151.00 Unterhalt App., Maschinen, Geräte, Fahrzeuge	54'000		50'000		43'810.35	
3158.00 Unterhalt, Nachführung GIS	8'000		8'000		12'409.63	
3180.00 Wertberichtigung auf Forderungen	0		0		300.00-	
3181.00 Forderungsverluste Wasserversorgung	1'000		3'000		1'075.05	
3199.00 Übriger Betriebsaufwand	0		0		4'049.95	
3300.30 Planmässige Abschreibungen Wasser VV	37'000		37'000		32'030.30	
3300.90 Planmässige Abschreibungen (VV HRM1)	0		93'200		108'616.80	
3510.10 Einlage SF Werterhalt, Wiederbeschaffungswert	220'000		220'000		219'080.63	
3510.50 Einlage SF Werterhalt, Anschlussgebühren	150'000		300'000		522'142.50	
3612.00 Verrechnung zu Gunsten Verwaltung	81'800		123'400		123'400.00	
3632.00 Beiträge WABI	950'000		950'000		853'695.10	
3636.00 Mitglieder- und Jahresbeiträge	110		110		110.00	
4210.00 Mahngebühren		0		0		90.00

Erfolgsrechnung

Einwohnergemeinde Niederbipp
Buchungsperiode 2025

Einwohnergemeinde Funktionale Gliederung	Budget 2025		Budget 2024		Rechnung 2023	
	Aufwand	Ertrag	Aufwand	Ertrag	Aufwand	Ertrag
4240.00 Erlös aus Wasserverkauf		700'000		1'450'000		784'968.25
4240.01 Erlös aus Wasserverkauf (Akontozahlungen)		580'000		0		600'770.89
4240.50 Erlös aus Anschlussgebühren		150'000		150'000		522'142.50
4250.00 Verkäufe		5'000		3'000		6'400.00
4290.00 Eingang abgeschriebener Forderungen		200		200		393.20
4510.10 Entnahme SF Werterhalt, Wiederbeschaffung		180'000		180'000		195'777.36
4612.00 Verrechnung Zins		16'500		0		0.00
4631.00 Beiträge Gebäudeversicherung		9'000		0		63'000.00
9011.00 SF Wasser, Entnahme Aufwandüberschuss		288'920		309'220		47'531.38
72 Abwasserentsorgung	1'597'900	1'597'900	1'585'000	1'585'000	1'833'437.12	1'833'437.12
720 Abwasserentsorgung	1'597'900	1'597'900	1'585'000	1'585'000	1'833'437.12	1'833'437.12
7201 Abwasserentsorgung [zweiseitig Spez.fin.]	1'597'900	1'597'900	1'585'000	1'585'000	1'833'437.12	1'833'437.12
3090.00 Aus- und Weiterbildung des Personals	500		500		0.00	
3101.00 Betriebs- und Verbrauchsmaterial	2'000		2'000		0.00	
3106.00 Medizinisches Material	500		500		284.64	
3111.00 Anschaffungen Maschinen, Geräte, Werkzeuge	500		500		128.90	
3120.00 Heizmaterial, Energie, Strom, Wasser, Abwasser	32'000		20'000		31'048.54	
3130.00 Telefon, Porti, Gebühren	1'000		1'500		1'241.14	
3132.00 Honorare externe Berater	40'000		30'000		24'216.22	
3134.00 Sachversicherungsprämien	2'000		2'000		2'048.00	
3137.00 Steuern und Abgaben	400		400		325.00	
3143.00 Unterhalt Leitungsnetz	24'000		15'000		17'118.50	
3143.01 Sandfang	3'000		3'000		2'507.65	
3143.02 Unterhalt ARA	8'000		5'000		4'790.91	

Erfolgsrechnung

Einwohnergemeinde Niederbipp
Buchungsperiode 2025

Einwohnergemeinde Funktionale Gliederung	Budget 2025		Budget 2024		Rechnung 2023	
	Aufwand	Ertrag	Aufwand	Ertrag	Aufwand	Ertrag
3143.03 Unterhalt Pumpenschächte	8'000		4'000		4'159.20	
3143.04 Unterhalt Versickerungsanlagen	1'500		1'500		1'187.50	
3144.00 Unterhalt Gebäude	1'500		1'500		145.40	
3151.00 Unterhalt App., Maschinen, Geräte, Fahrzeuge	2'000		2'000		1'274.47	
3158.00 Unterhalt, Nachführung GIS	8'000		6'000		12'477.66	
3181.00 Forderungsverluste Abwasserentsorgung	0		0		721.90	
3199.00 Übriger Betriebsaufwand	0		0		13.34	
3300.30 Planmässige Abschreibungen VV Abwasser	96'000		96'000		70'964.80	
3320.90 Planm. Abschr. übrige immat. Anlagen VV	16'700		16'700		5'849.60	
3510.10 Einlage in SF Werterhalt, Wiederbeschaffung	370'000		360'000		370'194.00	
3510.50 Einlage in SF Werterhalt, Anschlussgebühren	150'000		200'000		492'300.00	
3611.00 Abwasserabgabe an Kanton	40'000		35'000		33'293.00	
3612.00 Verrechnung zu Gunsten Verwaltung	159'700		201'300		201'300.00	
3612.01 Betriebskostenanteil ARA (Wolfisberg)	30'000		30'000		27'142.15	
3632.00 Beiträge an ARA Falkenstein	0		0		28'144.85	
3635.00 Betriebskostenanteil ARA (Tela)	600'000		550'000		499'959.75	
3636.00 Mitglieder- und Jahresbeiträge	600		600		600.00	
4210.00 Mahngebühren		1'000		1'000		690.00
4240.00 Erlös aus Benützungsgebühren		440'000		800'000		456'404.45
4240.01 Erlös aus Benützungsgebühren (Akontorechn.)		320'000		0		328'441.48
4240.50 Erlös aus Anschlussgebühren		150'000		100'000		492'300.00
4290.00 Eingang abgeschriebener Forderungen		0		0		166.35
4510.10 Entnahme SF Werterhalt, Wiederbeschaffung		100'000		100'000		104'215.91
4612.00 Verrechnung Zins		64'500		0		0.00

Erfolgsrechnung

Einwohnergemeinde Niederbipp
Buchungsperiode 2025

Einwohnergemeinde Funktionale Gliederung		Budget 2025		Budget 2024		Rechnung 2023	
		Aufwand	Ertrag	Aufwand	Ertrag	Aufwand	Ertrag
9011.00 SF Abwasser, Entnahme Aufwandüberschuss			522'400		584'000		451'218.93
73	Abfall	395'710	395'710	402'010	402'010	431'045.57	431'045.57
730	Abfall	395'710	395'710	402'010	402'010	431'045.57	431'045.57
7301	Abfall [zweiseitige Spezialfinanzierung]	395'710	395'710	402'010	402'010	431'045.57	431'045.57
3010.00	Löhne Verwaltungspersonal	0		0		1'420.70	
3050.00	AG-Beiträge AHV, IV, EO, ALV	0		0		162.10-	
3053.00	AG-Beiträge an Unfallversicherungen	0		0		14.60	
3055.00	AG-Beiträge an Krankentaggeldversicherungen	0		0		0.90	
3090.00	Aus- und Weiterbildung des Personals	0		0		6'530.00	
3101.00	Verbrauchsmaterial	4'000		3'000		1'207.85	
3102.00	Drucksachen, Publikationen	2'000		2'000		822.99	
3111.00	Anschaffung Maschinen, Geräte und Fahrzeuge	1'000		1'000		0.00	
3120.00	Heizmaterial, Energie, Strom, Wasser, Abwasser	1'200		600		1'160.01	
3130.00	Kehrrichtentsorgung allgemein	160'000		160'000		151'097.33	
3130.01	Entsorgung Glas	10'000		10'000		10'004.32	
3130.04	Entsorgung Büchsen, Alu, Blech	3'000		3'000		2'689.22	
3130.05	Entsorgung Altmetall, Sondermüll	16'000		16'000		14'641.64	
3130.07	Grünabfuhr	8'000		8'000		8'246.65	
3130.08	Entsorgung PET und Kunststoff	12'000		12'000		11'636.20	
3130.09	Entsorgung Sperrgut	30'000		30'000		27'873.26	
3130.11	Telefon, Porti, Gebühren	0		2'500		0.00	
3132.00	Honorare externe Berater, Gutachter, Experten	10'000		0		0.00	
3134.00	Sachversicherungsprämien	400		400		402.40	
3140.00	Unterhalt an Grundstücken	1'000		1'000		0.00	

Erfolgsrechnung

Einwohnergemeinde Niederbipp
Buchungsperiode 2025

Einwohnergemeinde Funktionale Gliederung	Budget 2025		Budget 2024		Rechnung 2023	
	Aufwand	Ertrag	Aufwand	Ertrag	Aufwand	Ertrag
3143.00 Unterhalt übrige Tiefbauten	1'700		0		726.50	
3144.00 Unterhalt Gebäude	2'000		2'000		1'706.99	
3151.00 Unterhalt Abfallanlagen, Maschinen, Geräte	2'000		2'000		4'051.80	
3180.00 Wertberichtigung auf Forderungen	0		0		100.00-	
3181.00 Forderungsverluste Abfall	1'000		5'000		6'050.23	
3199.00 Übriger Betriebsaufwand	1'000		1'000		135.23	
3300.30 Planmässige Abschreibungen übr Tiefbauten VV	1'200		1'200		1'206.90	
3300.40 Planmässige Abschreibungen Hochbauten VV	10'500		10'500		10'342.85	
3300.90 Planmässige Abschreibungen (V HRM1)	0		7'100		7'062.50	
3300.91 Planm. Abschreib VV (HRM1) W'Berg	710		710		708.10	
3612.00 Verrechnung von Dienstleistungen	97'000		103'000		153'000.00	
3632.00 Beitrag an regionale Kadaversammelstelle	10'000		10'000		7'872.60	
3632.01 Grosstierkadaverbeseitigung	10'000		10'000		695.90	
4210.05 Mahngebühren		2'000		4'000		5'190.00
4240.00 Kehrrichtabfuhrgebühren		310'000		310'000		306'980.00
4240.01 Kadaverentsorgungen		7'500		7'500		5'940.10
4240.02 Gebühren Entsorgungshof		40'000		40'000		40'043.31
4240.03 Grüngutgebühren Ortsteil Wolfisberg		4'500		3'400		4'590.00
4260.00 Rückerstattungen Dritter		30'000		30'000		26'005.91
4290.00 Eingang abgeschriebener Forderungen		0		0		400.47
4309.00 Übriger betrieblicher Ertrag		0		0		88.41-
9011.00 SF Abfall, Entnahme Aufwandüberschuss		1'710		7'110		41'984.19

Erfolgsrechnung

Einwohnergemeinde Niederbipp
Buchungsperiode 2025

Einwohnergemeinde Funktionale Gliederung	Budget 2025		Budget 2024		Rechnung 2023	
	Aufwand	Ertrag	Aufwand	Ertrag	Aufwand	Ertrag
74 Verbauungen	134'500	69'000	74'500	15'000	4'444.15	5'215.05
741 Gewässerverbauungen	74'500	15'000	74'500	15'000	4'444.15	5'215.05
7410 Gewässerverbauungen	74'500	15'000	74'500	15'000	4'444.15	5'215.05
3132.00 Honorare externe Berater	5'000		5'000		0.00	
3142.00 Unterhalt Bachufer	65'000		65'000		0.00	
3300.20 Planmässige Abschreibungen Wasserbau VV	500		500		444.15	
3910.00 Interne Verrechnung Dienstleistungen	4'000		4'000		4'000.00	
4631.00 Kantonsbeitrag		15'000		15'000		5'215.05
745 Naturgefahren	60'000	54'000				
7450 Naturgefahren	60'000	54'000				
3132.00 Gefahrenkarte	60'000		0		0.00	
4631.00 Beiträge von Kantonen		54'000		0		0.00
75 Arten- und Landschaftsschutz	10'000		550		370.00	
750 Arten- und Landschaftsschutz	10'000		550		370.00	
7500 Arten- und Landschaftsschutz	10'000		550		370.00	
3149.00 Unterhalt Naturschutz, Hecken	9'000		0		20.00	
3636.00 Vereinsbeiträge	1'000		550		350.00	
76 Bekämpfung von Umweltverschmutzung	8'000		10'000	10'000	2'544.00	

Erfolgsrechnung

Einwohnergemeinde Niederbipp
Buchungsperiode 2025

Einwohnergemeinde Funktionale Gliederung		Budget 2025		Budget 2024		Rechnung 2023	
		Aufwand	Ertrag	Aufwand	Ertrag	Aufwand	Ertrag
761	Luftreinhaltung und Klimaschutz	8'000		10'000	10'000	2'544.00	
7610	Luftreinhaltung und Klimaschutz	8'000		10'000	10'000	2'544.00	
3130.00	Ölfeuerungskontrollen	8'000		10'000		2'544.00	
4260.00	Rückerstattungen Dritter		0		10'000		0.00
77	Übriger Umweltschutz	138'800	1'000	165'800	1'000	129'864.05	1'500.00
771	Friedhof und Bestattung	129'500	1'000	120'800	1'000	81'187.45	1'500.00
7710	Friedhof und Bestattung allgemein	129'500	1'000	120'800	1'000	81'187.45	1'500.00
3101.00	Reinigungs- und Verbrauchsmaterial	2'700		2'200		1'000.00	
3102.00	Drucksachen, Publikationen	700		0		0.00	
3111.00	Anschaffungen Maschinen, Geräte, Fahrzeuge	1'000		1'500		234.05	
3120.00	Heizmaterial, Energie, Strom, Wasser, Abwasser	6'000		6'000		7'801.80	
3130.00	Bestattungen	9'000		9'000		9'014.90	
3132.01	Entschädigungen Friedhofgärtner	42'600		42'600		42'600.00	
3134.00	Sachversicherungsprämien	500		500		500.25	
3140.00	Unterhalt an Grundstücken	50'500		45'000		13'439.25	
3144.00	Unterhalt Gebäude	9'500		7'000		0.00	
3151.00	Unterhalt App., Maschinen, Geräte, Fahrzeuge	1'000		0		253.10	
3159.00	Unterhalt übrige mobile Anlagen	2'500		2'500		1'857.75	
3300.40	Planmässige Abschreibungen Hochbauten VV	3'500		3'500		3'486.35	
3910.00	Interne Verrechnung Dienstleistungen	0		1'000		1'000.00	

Erfolgsrechnung

Einwohnergemeinde Niederbipp
Buchungsperiode 2025

Einwohnergemeinde Funktionale Gliederung	Budget 2025		Budget 2024		Rechnung 2023	
	Aufwand	Ertrag	Aufwand	Ertrag	Aufwand	Ertrag
4210.00 Gebühren für Amtshandlungen		1'000		1'000		1'500.00
779 Umweltschutz	9'300		45'000		48'676.60	
7792 Hundetoiletten	9'300		45'000		48'676.60	
3101.00 Verbrauchsmaterial (Beutel)	4'000		4'000		3'849.35	
3119.00 Anschaffungen Robidog	800		800		5'829.25	
3149.00 Unterhalt Robidog (inkl. Kotentsorgung)	1'500		1'500		298.00	
3900.00 Interne Verrechnung Materialbezüge	2'000		16'300		16'300.00	
3910.00 Interne Verrechnung Dienstleistungen	1'000		22'400		22'400.00	
79 Raumordnung	116'900		114'900		73'230.83	
790 Raumordnung	116'900		114'900		73'230.83	
7900 Raumordnung allgemein	116'900		114'900		73'230.83	
3010.00 Löhne Regionale Vernetzung	0		0		378.00	
3090.00 Aus- und Weiterbildung des Personals	1'000		0		0.00	
3131.00 Planungsausgaben an Dritte	80'000		80'000		39'140.23	
3170.00 Reisekosten und Spesen	0		0		87.00	
3636.00 Beitrag an Kantonale Planungsgruppe (KPG)	1'900		1'900		0.00	
3636.01 Beitrag an Region Oberaargau	34'000		33'000		33'625.60	
8 Volkswirtschaft	7'097'123	7'369'823	8'476'800	8'751'000	8'211'793.49	8'506'413.72
81 Landwirtschaft	12'000		12'000		4'079.35	

Erfolgsrechnung

Einwohnergemeinde Niederbipp
Buchungsperiode 2025

Einwohnergemeinde Funktionale Gliederung		Budget 2025		Budget 2024		Rechnung 2023	
		Aufwand	Ertrag	Aufwand	Ertrag	Aufwand	Ertrag
811	Verwaltung, Vollzug und Kontrolle	10'000		10'500		3'179.35	
8110	Verwaltung, Vollzug und Kontrolle	10'000		10'500		3'179.35	
3010.00	Lohn Ackerbauleiter	8'000		8'000		655.00-	
3050.00	AG-Beiträge AHV, IV, EO, ALV	0		0		545.25	
3053.00	AG-Beiträge an Unfallversicherungen	0		0		69.00	
3102.00	Drucksachen, Publikationen	500		0		193.90	
3132.00	Schädlingsbekämpfung	1'500		1'500		2'026.20	
3910.00	Interne Verrechnung Dienstleistungen	0		1'000		1'000.00	
813	Produktionsverbesserungen Vieh	2'000		1'500		900.00	
8130	Produktionsverbesserungen Vieh	2'000		1'500		900.00	
3636.00	Vereinsbeiträge	2'000		1'500		900.00	
84	Tourismus	15'000		13'500		10'843.70	
840	Tourismus	15'000		13'500		10'843.70	
8400	Tourismus	15'000		13'500		10'843.70	
3636.00	Vereinsbeiträge	5'000		3'500		2'700.00	
3636.01	Beitrag an Region Oberaargau	10'000		10'000		8'143.70	
85	Industrie, Gewerbe, Handel	300		300		300.00	
850	Industrie, Gewerbe, Handel	300		300		300.00	
8500	Industrie, Gewerbe, Handel	300		300		300.00	
3636.00	Jahres- und Mitgliederbeiträge	300		300		300.00	

Erfolgsrechnung

Einwohnergemeinde Niederbipp
Buchungsperiode 2025

Einwohnergemeinde Funktionale Gliederung		Budget 2025		Budget 2024		Rechnung 2023	
		Aufwand	Ertrag	Aufwand	Ertrag	Aufwand	Ertrag
87	Brennstoffe und Energie	7'069'823	7'369'823	8'451'000	8'751'000	8'196'570.44	8'506'413.72
871	Elektrizität	7'069'823	7'369'823	8'451'000	8'751'000	8'196'570.44	8'506'413.72
8710	Elektrizität allgemein		300'000		300'000		309'843.28
4120.01	Konzessionsbeitrag (Ortsteil Wolfisberg)		0		0		9'843.28
4612.00	Betriebsbeitrag von Elektrizitätsnetz Niederbipp		300'000		300'000		300'000.00
8711	Elektrizitätsnetz [zweiseitige Spez.fin.]	7'069'823	7'069'823	8'451'000	8'451'000	8'196'570.44	8'196'570.44
3001.01	Vergütungen an Kommissionen	1'000		1'500		770.00	
3010.00	Löhne Verwaltungspersonal (Ableser)	30'000		35'000		31'872.50	
3050.00	AG-Beiträge AHV, IV, EO, ALV	1'500		1'500		1'567.80	
3053.00	AG-Beiträge an Unfallversicherungen	500		800		327.35	
3054.00	AG-Beiträge an Familienausgleichskasse	500		700		0.00	
3055.00	AG-Beiträge an Krankentaggeldversicherungen	100		100		71.75	
3101.00	Betriebs- und Verbrauchsmaterial	500		0		0.00	
3101.01	Energiebeschaffung	2'940'292		3'215'000		4'700'412.50	
3101.02	Netznutzung	1'201'927		1'255'000		1'093'739.73	
3101.03	Netzzuschlag gemäss EnG	777'113		846'000		810'908.45	
3101.04	Systemdienstleistungen	185'831		995'000		154'821.10	
3101.05	Rücklieferer PVA's	317'446		0		0.00	
3101.06	Photovoltaikanlage	0		5'000		0.00	
3101.07	Beschaffung Herkunftsnachweise	2'650		8'500		2'765.00	
3101.08	Aufwand Stromreserve	77'711		442'000		0.00	
3102.00	Drucksachen, Publikationen	1'000		1'000		725.10	
3111.01	Anschaffungen Stromzähler	25'000		50'000		30'740.69	

Erfolgsrechnung

Einwohnergemeinde Niederbipp
Buchungsperiode 2025

Einwohnergemeinde Funktionale Gliederung	Budget 2025		Budget 2024		Rechnung 2023	
	Aufwand	Ertrag	Aufwand	Ertrag	Aufwand	Ertrag
3130.00 Dienstleistungen Dritter (inkl Verbandsbeiträge)	20'000		20'000		5'727.80	
3130.01 Telefon, Porti, Gebühren	4'500		4'500		3'755.60	
3132.00 Honorare externe Berater	320'000		300'000		320'194.12	
3134.00 Sachversicherungsprämien	1'300		1'300		1'266.70	
3137.00 Steuern und Abgaben	950		950		905.00	
3143.00 Unterhalt NE 5	20'000		20'000		4'786.06	
3143.01 Unterhalt NE 6, Trafostationen	25'000		25'000		6'209.18	
3143.02 Unterhalt NE 7	25'000		25'000		16'146.22	
3143.03 Unterhalt NE 5, NE 6, NE 7	200'000		120'000		159'388.75	
3143.04 Hausanschlüsse NE 7	65'000		50'000		70'993.21	
3151.01 Unterhalt und Revisionen Zähler, Relais	35'000		35'000		42'292.11	
3158.00 Nachführung GIS	50'500		30'500		53'113.74	
3160.00 Baurechtszinsen	4'500		1'500		6'045.90	
3180.00 Wertberichtigung auf Forderungen	0		0		38'800.00	
3181.00 Forderungsverluste Elektrizitätsnetz	5'000		5'000		6'584.05	
3199.00 Übriger Betriebsaufwand	0		0		841.98	
3300.30 Planm. Abschreibungen Elektrizitätsnetz VV	115'000		106'175		101'324.50	
3300.40 Planmässige Abschreibungen VV Hochbauten	3'350		3'350		3'314.15	
3300.90 Planmässige Abschreibungen (VV HRM1)	20'000		137'000		136'911.95	
3409.00 übrige Passivzinsen	0		0		147.45	
3612.90 Verrechnung zu Gunsten Verwaltung	48'700		89'100		89'100.00	
3632.00 Betriebsbeitrag an Gemeinde	300'000		300'000		300'000.00	
4210.00 Mahngebühren		5'000		5'000		6'398.53
4240.00 Benützungsgebühren und Dienstleistungen		0		0		9'481.00
4240.50 Erlös aus Anschlussgebühren		180'000		120'000		178'987.70
4250.00 Energieverkauf		2'826'973		3'380'000		3'967'181.03
4250.01 Netznutzung		2'959'695		2'610'000		2'131'386.93

Erfolgsrechnung

Einwohnergemeinde Niederbipp
Buchungsperiode 2025

Einwohnergemeinde Funktionale Gliederung	Budget 2025		Budget 2024		Rechnung 2023	
	Aufwand	Ertrag	Aufwand	Ertrag	Aufwand	Ertrag
4250.02 Systemdienstleistungen swissgrid		185'831		993'000		163'651.69
4250.03 Netzzuschlag gemäss EnG		777'113		846'000		818'737.56
4250.05 Erträge Photovoltaikanlage		30'000		50'000		28'004.19
4250.07 Erlös Stromreserve		77'711		442'000		0.00
4260.00 Rückerstattungen Dritter		5'000		5'000		14'897.20
4290.00 Eingang abgeschriebener Forderungen		0		0		3'490.64
4309.00 Übriger betrieblicher Ertrag		0		0		22.70-
4612.00 Verrechnung Zins		22'500		0		0.00
9010.00 SF Elektrizitätsnetz, Einlage Ertragsüberschuss	242'953		319'525		0.00	
9011.00 SF Elektrizitätsnetz, Entn. Aufwandüberschuss		0		0		874'376.67
9 Finanzen und Steuern	1'623'400	16'805'945	1'715'178	15'072'550	7'241'929.25	19'930'778.89
91 Steuern	146'000	15'858'315	140'000	14'024'700	293'130.85	18'991'428.00
910 Steuern	146'000	15'858'315	140'000	14'024'700	293'130.85	18'991'428.00
9100 Allgemeine Gemeindesteuern	140'000	14'033'315	140'000	12'149'700	282'880.20	16'301'797.20
3180.00 Wertberichtigung auf Forderungen	0		0		130'000.00	
3181.00 Forderungsverluste allg. Gemeindesteuern	140'000		140'000		152'880.20	
4000.00 Einkommenssteuern		8'612'323		8'739'000		9'113'794.75
4000.20 Nachsteuern und Bussen		5'000		15'000		5'476.20
4000.40 Aktive Steuerauscheidungen Einkommen		200'000		100'000		247'212.15
4000.50 Passive Steuerauscheidungen Einkommen		180'000-		70'000-		222'487.85-
4000.60 Pauschale Steueranrechnungen nat. Personen		5'000-		2'500-		5'694.75-
4001.00 Vermögenssteuern		707'266		706'000		757'290.05

Erfolgsrechnung

Einwohnergemeinde Niederbipp
Buchungsperiode 2025

Einwohnergemeinde Funktionale Gliederung	Budget 2025		Budget 2024		Rechnung 2023	
	Aufwand	Ertrag	Aufwand	Ertrag	Aufwand	Ertrag
4001.40 Aktive Steuerauscheidungen Vermögen		30'000		22'000		30'182.50
4001.50 Passive Steuerauscheidungen Vermögen		20'000-		15'000-		20'263.50-
4002.00 Quellensteuern		430'046		520'000		665'831.95
4002.10 Quellensteuern BGSA, Grenzgänger		10'000		15'000		7'941.75
4010.00 Gewinnsteuern		3'927'180		2'114'000		5'299'031.75
4010.40 Aktive Steuerauscheidungen Gewinnsteuern		300'000		250'000		390'922.90
4010.50 Passive Steuerauscheidungen Gewinnsteuern		30'000-		300'000-		26'893.15-
4011.00 Kapitalsteuern		5'000		8'000		5'508.60
4011.40 Aktive Steuerauscheidungen Kapitalsteuern		2'000		2'200		2'124.50
4011.50 Passive Steuerauscheidungen Kapitalsteuern		500-		1'000		565.45-
4029.00 Eingang abgeschriebene Steuern		40'000		45'000		52'384.80
9101 Sondersteuern	6'000	400'000		450'000	10'198.70	1'268'975.75
3181.00 Forderungsverluste Sondersteuern	6'000		0		10'198.70	
4000.80 Lotteriegewinnsteuern		0		0		3'000.00
4022.00 Grundstückgewinnsteuern		200'000		240'000		888'816.15
4022.10 Sonderveranlagungen		200'000		210'000		377'159.60
9102 Liegenschaftssteuern		1'385'000		1'385'000	51.95	1'379'705.05
3181.00 Forderungsverluste Liegenschaftssteuern	0		0		51.95	
4021.00 Liegenschaftssteuern		1'385'000		1'385'000		1'379'705.05
9103 Hundetaxe		40'000		40'000		40'950.00
4033.00 Hundetaxe		40'000		40'000		40'950.00

Erfolgsrechnung

Einwohnergemeinde Niederbipp
Buchungsperiode 2025

Einwohnergemeinde Funktionale Gliederung		Budget 2025		Budget 2024		Rechnung 2023	
		Aufwand	Ertrag	Aufwand	Ertrag	Aufwand	Ertrag
93	Finanz- und Lastenausgleich	1'010'000	693'000	1'006'500	792'000	984'255.00	616'037.00
930	Finanz- und Lastenausgleich	1'010'000	693'000	1'006'500	792'000	984'255.00	616'037.00
9300	Finanz- und Lastenausgleich	1'010'000	693'000	1'006'500	792'000	984'255.00	616'037.00
3621.60	Neue Aufgabenteilung Filag	1'010'000		1'006'500		984'255.00	
4621.60	Geografisch-topografischer Zuschuss		85'000		87'000		81'363.00
4621.61	Soziodemografischer Zuschuss		88'000		86'000		87'971.00
4621.90	Projektbeitrag Kanton (Fusion)		0		0		9'152.00
4622.70	Disparitätenabbau		520'000		619'000		437'551.00
95	Ertragsanteile, übrige		140'000		130'000		152'866.65
950	Ertragsanteile, übrige		140'000		130'000		152'866.65
9500	Ertragsanteile, übrige		140'000		130'000		152'866.65
4024.00	Erbschafts- und Schenkungssteuern		20'000		20'000		35'643.15
4600.00	Ertragsanteile an Direkter Bundessteuer		120'000		110'000		117'223.50
96	Vermögens- und Schuldenverwaltung	448'300	110'000	344'300	121'220	282'797.33	165'957.54
961	Zinsen	444'500	95'000	341'000	104'400	278'555.70	131'353.55
9610	Zinsen	444'500	95'000	341'000	104'400	278'555.70	131'353.55
3130.00	Telefon, Porti, Brokergebühren	8'000		8'000		5'678.18	
3181.00	Forderungsverluste Verzugszinsen	4'000		4'000		2'912.70	
3406.00	Zinsen auf mittel- und langfristigen Schulden	320'000		320'000		251'091.67	

Erfolgsrechnung

Einwohnergemeinde Niederbipp
Buchungsperiode 2025

Einwohnergemeinde Funktionale Gliederung	Budget 2025		Budget 2024		Rechnung 2023	
	Aufwand	Ertrag	Aufwand	Ertrag	Aufwand	Ertrag
3499.00 Vergütungszinsen, Negativzinsen	9'000		9'000		18'873.15	
3612.00 Interne Verrechnung Zins an SF nur Spezialfinanzierungen	103'500		0		0.00	
4401.00 Verzugszinsen		35'000		35'000		63'346.35
4401.01 Zinsen auf kurzfristigen Guthaben		1'000		1'000		1'747.20
4407.00 Zinsen auf Anlagen des Finanzvermögens		10'000		10'000		10'000.00
4450.00 Erträge aus Darlehen Verwaltungsvermögen		9'000		9'000		7'010.00
4451.00 Erträge aus Beteiligungen Verwaltungsvermögen		40'000		39'400		49'250.00
4499.00 übriger Finanzertrag		0		10'000		0.00
963 Liegenschaften des Finanzvermögens	2'300	7'000	1'300	6'820	2'599.05	1'157.90
9630 Liegenschaften des Finanzvermögens	2'300	7'000	1'300	6'820	2'599.05	1'157.90
3134.00 Sachversicherungsprämien	800		800		811.50	
3137.00 Steuern und Abgaben	500		500		531.75	
3144.00 Unterhalt Gebäude	1'000		0		1'255.80	
4430.00 Miet- und Pachtzinse		7'000		6'820		1'157.90
969 Finanzvermögen	1'500	8'000	2'000	10'000	1'642.58	33'446.09
9690 Finanzvermögen	1'500	8'000	2'000	10'000	1'642.58	33'446.09
3130.01 Depotverwaltungsgebühren, Bankspesen	1'500		2'000		1'398.38	
3440.00 Wertberichtigungen Finanzanlagen	0		0		207.00	
3499.00 Übriger Finanzaufwand	0		0		37.20	
4420.00 Dividenden Finanzvermögen		8'000		10'000		8'108.40
4440.00 Marktwertanpassung Wertschriften		0		0		25'130.69

Erfolgsrechnung

Einwohnergemeinde Niederbipp
Buchungsperiode 2025

Einwohnergemeinde Funktionale Gliederung	Budget 2025		Budget 2024		Rechnung 2023	
	Aufwand	Ertrag	Aufwand	Ertrag	Aufwand	Ertrag
4896.00 Entnahme aus Neubewertungsreserven		0		0		207.00
97 Rückverteilungen		2'000		2'000		1'861.05
971 Rückverteilungen aus CO2-Abgabe		2'000		2'000		1'861.05
9710 Rückverteilungen aus CO2-Abgabe		2'000		2'000		1'861.05
4699.10 Rückverteilungen aus CO2-Abgabe		2'000		2'000		1'861.05
99 Nicht aufgeteilte Posten	19'100	2'630	224'378	2'630	5'681'746.07	2'628.65
990 Nicht aufgeteilte Posten	19'100		224'378		2'104'550.29	
9900 Nicht aufgeteilte Posten			205'278		2'085'441.54	
3894.00 Einlagen in finanzpolitische Reserven	0		205'278		2'085'441.54	
9901 Abschreibung best. Verwaltungsvermögen	19'100		19'100		19'108.75	
3300.90 Planm. Abschreib. VV (HRM1) W'berg	19'100		19'100		19'108.75	
995 Neutrale Aufwendungen und Erträge		2'630		2'630		2'628.65
9950 Neutrale Aufwendungen und Erträge		2'630		2'630		2'628.65
4896.02 Auflösung Neubewertreserve linear 5 Jahre		2'630		2'630		2'628.65

Erfolgsrechnung

Einwohnergemeinde Niederbipp
Buchungsperiode 2025

Einwohnergemeinde Funktionale Gliederung	Budget 2025		Budget 2024		Rechnung 2023	
	Aufwand	Ertrag	Aufwand	Ertrag	Aufwand	Ertrag
999 Abschluss					3'577'195.78	
9990 Abschluss					3'577'195.78	
9000.00 Ertragsüberschuss	0		0		3'577'195.78	

Investitionsrechnung

Einwohnergemeinde Niederbipp
Buchungsperiode 2025

Einwohnergemeinde Sachgruppengliederung	Budget 2025		Budget 2024		Rechnung 2023	
	Ausgaben	Einnahmen	Ausgaben	Einnahmen	Ausgaben	Einnahmen
Einwohnergemeinde	8'414'000	8'414'000	11'886'000	11'886'000	4'947'207.35	4'947'207.35
5 Investitionsausgaben	8'414'000		11'886'000		4'947'207.35	
50 Sachanlagen	8'194'000		11'640'000		4'440'378.45	
52 Immaterielle Anlagen	220'000		246'000		156'960.90	
59 Übertrag an Bilanz					349'868.00	
6 Investitionseinnahmen		8'414'000		11'886'000		4'947'207.35
63 Investitionsbeiträge für eigen Rechnung						100'972.00
64 Rückzahlung von Darlehen						248'896.00
69 Übertrag an Bilanz		8'414'000		11'886'000		4'597'339.35

Investitionsrechnung

Einwohnergemeinde Niederbipp
Buchungsperiode 2025

Einwohnergemeinde Sachgruppengliederung		Budget 2025		Budget 2024		Rechnung 2023	
		Ausgaben	Einnahmen	Ausgaben	Einnahmen	Ausgaben	Einnahmen
5	Investitionsausgaben	8'414'000		11'886'000		4'947'207.35	
50	Sachanlagen	8'194'000		11'640'000		4'440'378.45	
501	Strassen / Verkehrswege	130'000					
5010	Strassen / Verkehrswege	130'000					
503	Übriger Tiefbau	4'019'000		4'335'000		2'314'202.61	
5030	Übrige Tiefbauten allgemein	1'040'000		880'000		523'522.05	
5031	Tiefbauten Wasserversorgung	650'000		650'000		461'182.47	
5032	Tiefbauten Abwasserbeseitigung	915'000		1'420'000		662'920.75	
5034	Tiefbauten Elektrizität	1'414'000		1'385'000		666'577.34	
504	Hochbauten	4'045'000		6'525'000		1'886'380.89	
5040	Hochbauten	4'045'000		6'525'000		1'886'380.89	
506	Mobilien			780'000		239'794.95	
5060	Mobilien			780'000		239'794.95	
52	Immaterielle Anlagen	220'000		246'000		156'960.90	
520	Software	120'000		146'000			
5200	Software	120'000		146'000			
529	Übrige immaterielle Anlagen	100'000		100'000		156'960.90	
5290	Übrige immaterielle Anlagen	100'000		100'000		156'660.90	
5291	Wasserversorgung					300.00	
59	Übertrag an Bilanz					349'868.00	
590	Passivierungen					349'868.00	
5900	Passivierte Einnahmen					349'868.00	

Investitionsrechnung

Einwohnergemeinde Niederbipp
Buchungsperiode 2025

Einwohnergemeinde Sachgruppengliederung		Budget 2025		Budget 2024		Rechnung 2023	
		Ausgaben	Einnahmen	Ausgaben	Einnahmen	Ausgaben	Einnahmen
6	Investitionseinnahmen		8'414'000		11'886'000		4'947'207.35
63	Investitionsbeiträge für eigen Rechnung						100'972.00
631	Kantone und Konkordate						100'972.00
6310	Investitionsbeiträge von Kantonen und Konkordaten						100'972.00
64	Rückzahlung von Darlehen						248'896.00
644	Öffentliche Unternehmungen						242'296.00
6440	Rückzahlung von Darlehen an öffentliche Unternehmungen						242'296.00
646	Private Organisationen ohne Erwerbszweck						6'600.00
6460	Rückzahlung von Darlehen an private Organisationen ohne Er						6'600.00
69	Übertrag an Bilanz		8'414'000		11'886'000		4'597'339.35
690	Aktivierungen		8'414'000		11'886'000		4'597'339.35
6900	Aktivierte Ausgaben		8'414'000		11'886'000		4'597'339.35

Investitionsrechnung

Einwohnergemeinde Niederbipp
Buchungsperiode 2025

Einwohnergemeinde Funktionale Gliederung		Budget 2025		Budget 2024		Rechnung 2023	
		Ausgaben	Einnahmen	Ausgaben	Einnahmen	Ausgaben	Einnahmen
Einwohnergemeinde		8'414'000	8'414'000	11'886'000	11'886'000	4'947'207.35	4'947'207.35
1	Öff. Ordnung und Sicherheit, Verteidigung	0	0	480'000	0	0.00	0.00
					480'000		
2	Bildung	4'165'000	0	6'721'000	0	1'921'240.04	0.00
			4'165'000		6'721'000		1'921'240.04
3	Kultur, Sport und Freizeit, Kirche	0	0	0	0	70'586.60	6'600.00
							63'986.60
6	Verkehr und Nachrichtenübermittlung	1'270'000	0	1'230'000	0	687'931.30	0.00
			1'270'000		1'230'000		687'931.30
7	Umweltschutz und Raumordnung	1'565'000	0	2'070'000	0	1'251'004.07	343'268.00
			1'565'000		2'070'000		907'736.07
8	Volkswirtschaft	1'414'000	0	1'385'000	0	666'577.34	0.00
			1'414'000		1'385'000		666'577.34
9	Finanzen und Steuern	0	8'414'000	0	11'886'000	349'868.00	4'597'339.35
		8'414'000		11'886'000		4'247'471.35	

Investitionsrechnung

Einwohnergemeinde Niederbipp
Buchungsperiode 2025

Einwohnergemeinde Funktionale Gliederung		Budget 2025		Budget 2024		Rechnung 2023	
		Ausgaben	Einnahmen	Ausgaben	Einnahmen	Ausgaben	Einnahmen
1	Öff. Ordnung und Sicherheit, Verteidigung			480'000			
15	Feuerwehr			480'000			
150	Feuerwehr			480'000			
1500	Feuerwehr			480'000			
5060.06	Atemschutzfahrzeug (Ersatz)	0		480'000		0.00	
2	Bildung	4'165'000		6'721'000		1'921'240.04	
21	Obligatorische Schule	4'165'000		6'721'000		1'891'179.99	
211	Eingangsstufe					99.80	
2110	Kindergarten					99.80	
5060.00	Ausstattung Kindergartenraum 2022	0		0		99.80	
212	Primarstufe	120'000		216'000		1'976.70	
2120	Primarstufe	120'000		216'000		1'976.70	
5040.01	Schulhaus Wydenstrasse Gruppenraum	0		100'000		0.00	
5060.04	Ausstattung Klassenzimmer Primarschule 2022	0		0		1'976.70	
5060.05	Ausstattung Klassenzimmer 2024	0		50'000		0.00	
5200.03	Ausstattung neues Schulzimmer Wydenstrasse	0		66'000		0.00	
5200.04	Interaktive Wandtafeln PSZ	120'000		0		0.00	

Investitionsrechnung

Einwohnergemeinde Niederbipp
Buchungsperiode 2025

Einwohnergemeinde Funktionale Gliederung	Budget 2025		Budget 2024		Rechnung 2023	
	Ausgaben	Einnahmen	Ausgaben	Einnahmen	Ausgaben	Einnahmen
213 Oberstufe					2'722.60	
2130 Sekundarstufe I					2'722.60	
5060.87 Ausrüstung Klassenzimmer Sek 2023	0		0		2'722.60	
217 Schulliegenschaften	4'045'000		6'505'000		1'886'380.89	
2170 Schulliegenschaften Unterdorf	3'995'000		6'345'000		1'886'380.89	
5040.00 Sanierung und Anbau SH Gehrengasse	3'500'000		6'000'000		1'827'447.49	
5040.08 Neubau Kindergarten	0		100'000		0.00	
5040.85 Sporthalle Lehnfluh; Trennwand für 3fach-Nutzung Ha	0		0		58'933.40	
5040.89 Sporthalle Lehnfluh: Umbau Warmwasser inkl. Anschluss Net	245'000		245'000		0.00	
5040.90 Sporthalle Lehnfluh: Technik raum Gesamtsanierung, Wasserau	250'000		0		0.00	
2171 Schulliegenschaften Oberdorf	50'000		160'000			
5040.03 Singsaal Fassade (Anstrich/Dämmung/Dach)	50'000		0		0.00	
5040.04 Turnhalle Oberdorf (Fassade/Dach/Boden)	0		80'000		0.00	
5200.01 Ersatz Netzwerk Switches Oberdorf	0		80'000		0.00	
29 Übriges Bildungswesen					30'060.05	
291 Verwaltung					30'060.05	
2910 Verwaltung					30'060.05	
5290.00 Schulraumplanung OS-TS - Dorfkern Umsetzung Wettbewerbs	0		0		30'060.05	

Investitionsrechnung

Einwohnergemeinde Niederbipp
Buchungsperiode 2025

Einwohnergemeinde Funktionale Gliederung		Budget 2025		Budget 2024		Rechnung 2023	
		Ausgaben	Einnahmen	Ausgaben	Einnahmen	Ausgaben	Einnahmen
3	Kultur, Sport und Freizeit, Kirche					70'586.60	6'600.00
34	Sport und Freizeit					70'586.60	6'600.00
341	Sport					70'586.60	6'600.00
3410	Sport					70'586.60	6'600.00
5060.73	Sportplatz Niederfeld; Aufsitz- mäher - Rasentraktor	0		0		70'586.60	
6460.00	Darlehensrückzahlung Fussball-Club		0		0		6'600.00
6	Verkehr und Nachrichtenübermittlung	1'270'000		1'230'000		687'931.30	
61	Strassenverkehr	1'270'000		1'230'000		687'931.30	
615	Gemeindestrassen	1'270'000		1'230'000		687'931.30	
6150	Gemeindestrassen	1'270'000		1'230'000		687'931.30	
5010.01	LED Umrüstung Strassenbeleuchtung	130'000		0		0.00	
5030.03	Gehrengasse-Hintergasse Sofortmassnahmen	90'000		0		0.00	
5030.04	Verbindung Hofacker - Käserei weg / Bahnhof	50'000		0		0.00	
5030.21	Sanierung Buchserweg/Römergasse	0		0		21'979.35	
5030.23	Sanierung Gerhard Meier-Weg/Lehnweg	0		0		297'780.65	
5030.27	Sanierung Oberfeld-Hofacker	0		130'000		0.00	
5030.33	San. Galmis-/Gemeindehof-/ Moosacker	0		0		150'754.35	

Investitionsrechnung

Einwohnergemeinde Niederbipp
Buchungsperiode 2025

Einwohnergemeinde Funktionale Gliederung	Budget 2025		Budget 2024		Rechnung 2023	
	Ausgaben	Einnahmen	Ausgaben	Einnahmen	Ausgaben	Einnahmen
5030.37 Erschliessung Stockacker/Sängelenweg	700'000		700'000		4'657.35	
5030.58 Sanierung Deckergasse-Steingasse; 1. Eta	0		0		9'831.25	
5030.74 Bahnschwellenverbauung Sonnen- rainweg	0		0		38'519.10	
5030.89 Sanierung Kirchgasse, Oberfeldweg, unt. Sängelenweg	200'000		50'000		0.00	
5060.06 Ersatz Wischmaschine	0		0		164'409.25	
5060.08 Kommunalfahrzeug Werkbetriebe	0		250'000		0.00	
5290.00 Verkehrsrichtplanung	100'000		100'000		0.00	
7 Umweltschutz und Raumordnung	1'565'000		2'070'000		1'251'004.07	343'268.00
71 Wasserversorgung	650'000		650'000		461'482.47	242'296.00
710 Wasserversorgung	650'000		650'000		461'482.47	242'296.00
7101 Wasserversorgung [Gemeindebetrieb]	650'000		650'000		461'482.47	242'296.00
5031.23 Sanierung Gerhard Meier-Weg/Lehnweg	0		0		137'490.22	
5031.27 Sanierung Oberfeld-Hofacker	0		50'000		2'587.51	
5031.33 Sanierung Werkleitungen Galmisweg-Moosackerweg	0		0		91'694.70	
5031.35 Erschliessung Antern, 2. Etappe	0		0		10'198.65	
5031.37 Erschliessung Stockacker/Sängelenweg	160'000		200'000		770.20	
5031.39 Basiserschliessung Wasserversorgung Ring- schlus	0		0		13'319.50	
5031.58 Sanierung Deckergasse-Steingasse; 1. Eta	0		0		4'630.00	
5031.71 Wasserleitung Kirchgasse-Gässli- Oberfeld	0		0		132'656.69	

Investitionsrechnung

Einwohnergemeinde Niederbipp
Buchungsperiode 2025

Einwohnergemeinde Funktionale Gliederung	Budget 2025		Budget 2024		Rechnung 2023	
	Ausgaben	Einnahmen	Ausgaben	Einnahmen	Ausgaben	Einnahmen
5031.79 Ersatz Steuerungen Wasserversorgung	100'000		100'000		67'835.00	
5031.80 Wasserzählerersatz	140'000		100'000		0.00	
5031.90 PW Lehn bis Reservoir Lehn (WV und EVN)	250'000		200'000		0.00	
5291.00 Genereller Wasserversorgungsplan (GWP)	0		0		300.00	
6440.00 Darlehensrückzahlung Wabi AG		0		0		242'296.00
72 Abwasserentsorgung	915'000		1'420'000		662'920.75	100'972.00
720 Abwasserentsorgung	915'000		1'420'000		662'920.75	100'972.00
7201 Abwasserentsorgung [Gemeindebetrieb]	915'000		1'420'000		662'920.75	100'972.00
5032.02 ZAF Anteil an Vorhaben Blockheizkraftwerk ARA	100'000		140'000		0.00	
5032.11 Sanierung Abwasserreinigungsanlage (ARA)	0		0		1'034.25	
5032.23 Sanierung Gerhard Meier-Weg/Lehnweg	0		0		58'738.08	
5032.27 Sanierung Oberfeld-Hofacker	0		165'000		2'587.51	
5032.33 Projektierung Sanierung Werkleitungen Galmisweg Moosa	0		0		33'113.85	
5032.35 Erschliessung Antern, 2. Etappe	0		0		11'788.65	
5032.37 Erschliessung Stockacker/Sängelenweg	140'000		100'000		770.20	
5032.42 Anschluss ARA Falkenstein	600'000		700'000		546'491.25	
5032.77 Sauberwasserleitung Grund- acker-Lehnweg	0		240'000		0.00	
5032.78 HDA Hofdüngeranlagen	75'000		75'000		8'396.96	
6310.11 Kantonsbeitrag Sanierung ARA		0		0		29'055.00
6310.35 Investitionsbeiträge von Kantonen und Konkordaten		0		0		71'917.00

Investitionsrechnung

Einwohnergemeinde Niederbipp
Buchungsperiode 2025

Einwohnergemeinde Funktionale Gliederung	Budget 2025		Budget 2024		Rechnung 2023	
	Ausgaben	Einnahmen	Ausgaben	Einnahmen	Ausgaben	Einnahmen
79	Raumordnung				126'600.85	
790	Raumordnung				126'600.85	
7900	Raumordnung allgemein				126'600.85	
5290.02	Parkplatzkonzept und Tempo 30 (Verkehrsrichtplanung)	0		0	126'600.85	
8	Volkswirtschaft	1'414'000		1'385'000	666'577.34	
87	Brennstoffe und Energie	1'414'000		1'385'000	666'577.34	
871	Elektrizität	1'414'000		1'385'000	666'577.34	
8711	Elektrizitätsnetz [Gemeindebetrieb]	1'414'000		1'385'000	666'577.34	
5034.21	Sanierung Buchserweg/Römergasse	0		0	615.90	
5034.23	Sanierung Gerhard Meier-Weg/Lehnweg	300'000		0	259'645.49	
5034.24	Sanierung Zollwegli	0		0	11'959.59	
5034.27	TS Weidenrain - Brühlmatten - Römergasse	0		115'000	5'633.25	
5034.33	San. Galmis-/Gemeindehof-/Moosacker	0		0	217'382.65	
5034.35	Erschliessung Antern, 2. Etappe	0		0	21'860.70	
5034.37	Erschliessung Stockacker/Sängelenweg	150'000		100'000	625.75	
5034.46	UW Niederbipp - Ersatz Rundsteueranlage	0		100'000	189.51	
5034.47	Colasgrube, Lindenmatt, Martinacker (VP)	400'000		0	4'700.47	
5034.50	Sanierung Verk. VK 46 Zelgliwe 36	0		200'000	0.00	

Investitionsrechnung

Einwohnergemeinde Niederbipp
Buchungsperiode 2025

Einwohnergemeinde Funktionale Gliederung	Budget 2025		Budget 2024		Rechnung 2023	
	Ausgaben	Einnahmen	Ausgaben	Einnahmen	Ausgaben	Einnahmen
5034.52 HA Amselweg Meisenweg Dornackerweg	200'000		0		0.00	
5034.58 Sanierung Deckergasse-Steingasse; 1. Eta	0		0		5'451.20	
5034.69 Trafostation Löwen	0		0		130'038.03	
5034.70 Stromanschlüsse Neubauten Stockackerweg	0		0		2'084.75	
5034.82 Erschliessung Lauberhof PV-Anlage	0		0		5'445.70	
5034.83 TS; Mittelspannung Unifluroc MS-Anlagen	90'000		90'000		944.35	
5034.84 Energiestrategie Smartmeter	274'000		330'000		0.00	
5034.89 Trafostation Galgenacker	0		200'000		0.00	
5034.90 PW Lehn bis Reservoir Lehn (WV und EVN)	0		250'000		0.00	
9 Finanzen und Steuern		8'414'000		11'886'000	349'868.00	4'597'339.35
99 Nicht aufgeteilte Posten		8'414'000		11'886'000	349'868.00	4'597'339.35
999 Abschluss		8'414'000		11'886'000	349'868.00	4'597'339.35
9990 Abschluss		8'414'000		11'886'000	349'868.00	4'597'339.35
5900.00 Passivierte Einnahmen	0		0		349'868.00	
6900.00 Aktivierte Ausgaben		8'414'000		11'886'000		4'597'339.35